



Introducción

CUENTA PÚBLICA
INSTITUTO MORELENSE DE INFORMACIÓN
PÚBLICA Y ESTADÍSTICA
ENERO - DICIEMBRE

2022

1. INTRODUCCIÓN.

La elaboración y presentación de los Estados Financieros, así como las Notas respectivas que se anexan tienen como objetivo fundamental la revelación de los aspectos económicos-financieros que influyeron en los datos y cifras generadas por el Instituto Morelense de Información Pública y Estadística, en el cierre del Cuarto trimestre del 2022 (01 de enero al 31 de diciembre) en apego a la normatividad que nos aplica.

2. PANORAMA ECONÓMICO Y FINANCIERO.

El Instituto Morelense de Información Pública y Estadística tiene un Presupuesto que ejerce de forma autónoma, mismo que es aprobado por el H. Congreso del Estado de Morelos.

3. AUTORIZACIÓN E HISTORIA.

El Instituto Morelense de Información Pública y Estadística es un Órgano Constitucional Autónomo, de acuerdo a lo previsto en el artículo 23-A de la Constitución Política del Estado Libre y Soberano de Morelos, por lo tanto, es una entidad pública con naturaleza jurídica, así como con un patrimonio propio.

La Ley de Información Pública, Estadística y Protección de Datos Personales del Estado de Morelos (LIPEM), reglamentaria del derecho de acceso a la información pública, previsto en el artículo 2 y artículo 23-A de la Constitución Política local, es aprobada por la XLVIII Legislatura, el once de agosto de 2003. Un año más tarde, el día ocho de junio, son designados por el Congreso del Estado, los consejeros del recién constituido Instituto Morelense de Información Pública y Estadística (IMIPE), a partir de una convocatoria expedida por el propio órgano legislativo.

MISIÓN:

Lograr que la ley de información Pública, Estadística y Protección de Datos Personales en el Estado de Morelos se consolide como una herramienta en el desarrollo de una cultura de Transparencia y Rendición de Cuentas, que propicie la corresponsabilidad, apertura y colaboración ciudadana y gubernamental a través de políticas públicas eficientes y eficaces.

VISIÓN:

Ser el órgano garante por excelencia que fortalezca la creación, desarrollo y gestión de vínculo entre gobierno y sociedad para acceder a la información que en tema de transparencia y rendición de cuentas propicie un mayor compromiso cívico en la comunicación de las actividades el uso de los recursos y funciones de los

Servidores públicos como elementos clave para el proceso de cambio para un gobierno abierto.

4. ORGANIZACIÓN Y OBJETO SOCIAL.

a) Objeto social. Socializar entre la población el conocimiento y uso de la Ley de Transparencia y Acceso a la Información Pública del Estado de Morelos, así como promover el logro de los beneficios que conlleva su ejercicio cotidiano, entre ellos el de contribuir al empoderamiento de las personas para saber decidir, saber exigir y saber mejorar la calidad de vida, la gestión de la administración pública, la convivencia democrática y el Estado de derecho.

b) Principal actividad.

- Tutelar el ejercicio del derecho de acceso a la información pública de todas las personas, a través de la aplicación de la Ley de Transparencia y Acceso a la Información Pública del Estado de Morelos.
- Fomentar la cultura de la transparencia y la rendición de cuentas entre los Sujetos Obligados establecidos por Ley, mediante la instrumentación de normas y bases técnicas que procuren el cumplimiento óptimo de sus obligaciones de transparencia, la protección de los datos personales, la información reservada bajo su resguardo, así como la preservación y organización de los archivos públicos, y las demás que la ley les señale.
- Difundir entre la población la Ley de Transparencia y Acceso a la Información Pública del Estado de Morelos, que la conozcan, la usen y pueden ejercer sus derechos.

c) Ejercicio fiscal. Es el correspondiente a las Personas Morales con Fines No Lucrativos según la Ley del Impuesto Sobre la Renta, por lo que tiene solo la obligación de retener y enterar el impuesto retenido a terceros y exigir la documentación que reúna requisitos fiscales cuando haga pagos y esté obligado a ello en términos de Ley.

d) Régimen jurídico. El Instituto Morelense de Información Pública y Estadística es un Órgano Constitucional Autónomo, es una entidad pública con naturaleza jurídica, patrimonio propio, distinto e independiente de los poderes públicos del Estado y de los organismos y dependencias creadas por disposición legal.

e) Consideraciones fiscales del ente: Revelar el tipo de contribuciones que esté obligado a pagar o retener. Las Personas Morales con Fines No Lucrativos según la Ley del Impuesto Sobre la Renta, tiene la obligación de retener y enterar el impuesto retenido a terceros y exigir la documentación que reúna requisitos fiscales cuando haga pagos y esté obligado a ello en términos de Ley.

f) Estructura Organizacional. El Instituto Morelense de Información Pública y Estadística se integrará por cinco Comisionados, quienes elegirán al Comisionado Presidente (a). Para su operatividad se apoyarán en un Secretario Ejecutivo, Direcciones Generales y/o Coordinaciones.

5. BASES DE PREPARACIÓN DE LOS ESTADOS FINANCIEROS

Los Estados Financieros y la información emanada de la contabilidad se sujeta a criterios de utilidad, confiabilidad, relevancia, comprensibilidad y de comparación, así como a otros atributos asociados a cada uno de ellos, como oportunidad, veracidad, representatividad, objetividad, suficiencia, posibilidad de predicción e importancia relativa, con el fin de alcanzar la modernización y armonización que la Ley General de Contabilidad Gubernamental determina. Los registros se efectúan considerando la base acumulativa para la integración de la información presupuestaria y contable. La contabilización de las transacciones de gasto se hace conforme a la fecha de su realización independientemente de la de su pago y la del ingreso se registra cuando existe jurídicamente el derecho de cobro.

El sistema facilita el reconocimiento de las operaciones de Ingresos, Gastos, Activos, Pasivos y Patrimonio.

Los Estados Financieros están apegados a las Normas de Información Financiera, Ley General de Contabilidad Gubernamental, Marco Conceptual de Contabilidad Gubernamental, Manual de Contabilidad Gubernamental y Medidas de Racionalidad, Disciplina y Eficiencia del Gasto Público.

6. POLITICAS DE CONTABILIDAD SIGNIFICATIVAS.

La información se elabora conforme a las normas, criterios y principios técnicos emitidos por la CONAC y las disposiciones legales aplicables, obedeciendo a las mejores prácticas contables, para la clasificación y registro de las operaciones presupuestarias y contables se alinea al Clasificador por Objeto del Gasto, Clasificador por Tipo de Gasto, Clasificador Funcional del Gasto y Clasificador por Rubro de Ingresos, Plan de Cuentas emitido por la CONAC. Las notas descritas son parte integral de los Estados Financieros.



Información Contable

CUENTA PÚBLICA
INSTITUTO MORELENSE DE INFORMACIÓN
PÚBLICA Y ESTADÍSTICA
ENERO - DICIEMBRE

2022

Concepto	2022	2021	Concepto	2022	2021
INGRESOS Y OTROS BENEFICIOS			GASTOS Y OTRAS PÉRDIDAS		
<i>Ingresos de la Gestión</i>			<i>Gastos de Funcionamiento</i>	23,672,896	20,127,688
Impuestos	-	-	Servicios Personales		
Cuotas y Aportaciones de Seguridad Social	-	-	Materiales y Suministros	18,524,729	16,473,250
Contribuciones de Mejoras	-	-	Servicios Generales	1,945,963	1,188,142
Derechos	-	-		3,202,204	2,466,296
Productos	-	-	<i>Transferencias, Asignaciones, Subsidios y Otras Ayudas</i>	266,602	-
Aprovechamientos	-	-	Transferencias Internas y Asignaciones al Sector Público	-	-
Ingresos por Venta de Bienes y Prestación de Servicios	-	-	Transferencias al Resto del Sector Público	-	-
			Subsidios y Subvenciones	10,000	-
<i>Participaciones, Aportaciones, Convenios, Incentivos Derivados de la Colaboración Fiscal, Fondos Distintos de Aportaciones, Transferencias, Asignaciones, Subsidios y Subvenciones, y Pensiones y Jubilaciones</i>	24,866,094	20,253,913	Ayudas Sociales	-	-
			Pensiones y Jubilaciones	-	-
Participaciones, Aportaciones, Convenios, Incentivos Derivados de la Colaboración Fiscal y Fondos Distintos de Aportaciones	-	-	Transferencias a Fideicomisos, Mandatos y Contratos Análogos	256,602	-
Transferencias, Asignaciones, Subsidios y Subvenciones, y Pensiones y Jubilaciones	24,866,094	20,253,913	Transferencias a la Seguridad Social	-	-
			Donativos	-	-
<i>Otros Ingresos y Beneficios</i>	306,156	13,315	Transferencias al Exterior	-	-
Ingresos Financieros			<i>Participaciones y Aportaciones</i>	-	-
Incremento por Variación de Inventarios	297,247	-	Participaciones	-	-
Disminución del Exceso de Estimaciones por Pérdida o Deterioro u Obsolescencia	-	-	Aportaciones	-	-
Disminución del Exceso de Provisiones	-	-	Convenios	-	-
Otros Ingresos y Beneficios Varios	8,909	13,315	<i>Intereses, Comisiones y Otros Gastos de la Deuda Pública</i>	-	-
			Intereses de la Deuda Pública	-	-
Total de Ingresos y Otros Beneficios	25,172,250	20,267,228	Comisiones de la Deuda Pública	-	-
			Gastos de la Deuda Pública	-	-
			Costo por Coberturas	-	-
			Apoyos Financieros	-	-
			<i>Otros Gastos y Pérdidas Extraordinarias</i>	184,393	182,537
			Estimaciones, Depreciaciones, Deterioros, Obsolescencia y Amortizaciones	184,393	182,537
			Provisiones	-	-
			Disminución de Inventarios	-	-
			Aumento por Insuficiencia de Estimaciones por Pérdida o Deterioro u Obsolescencia	-	-
			Aumento por Insuficiencia de Provisiones	-	-
			Otros Gastos	-	-
			<i>Inversión Pública</i>	-	-
			Inversión Pública no Capitalizable	-	-
			Total de Gastos y Otras Pérdidas	24,123,891	20,310,225
			Resultados del Ejercicio (Ahorro/Desahorro)	1,048,359	(42,997)

Bajo protesta de decir verdad declaramos que los Estados Financieros y sus notas, son razonablemente correctos y son responsabilidad del emisor.

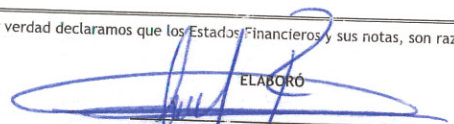
ELABORÓ

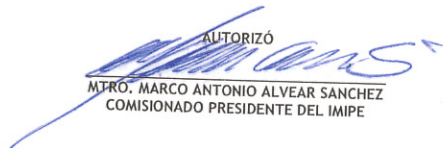
C.P. ALBERTO RAMÍREZ RODRÍGUEZ
COORDINADOR DE ADMINISTRACIÓN DEL IMIFE

AUTORIZÓ

MTR. MARCO ANTONIO ALVEAR SÁNCHEZ
COMISIONADO PRESIDENTE DEL IMIFE



Instituto Morelense de Información Pública y Estadística
 Estado de Situación Financiera
 Al 31 de diciembre de 2021 y 2022
 (Cifras en Pesos)



CONCEPTO	Año		CONCEPTO	Año	
	2022	2021		2022	2021
ACTIVO			PASIVO		
<i>Activo Circulante</i>			<i>Pasivo Circulante</i>		
Efectivo y Equivalentes	1,376,747	688,931	Cuentas por Pagar a Corto Plazo	1,336,815	649,000
Derechos a Recibir Efectivo o Equivalentes	2,052,377	2,052,379	Documentos por Pagar a Corto Plazo	-	-
Derechos a Recibir Bienes o Servicios	1	1	Porción a Corto Plazo de la Deuda Pública a Largo Plazo	-	-
Inventarios	-	-	Títulos y Valores a Corto Plazo	-	-
Almacenes	-	-	Pasivos Diferidos a Corto Plazo	-	-
Estimación por Pérdida o Deterioro de Activos Circulantes	-	-	Fondos y Bienes de Terceros en Garantía y/o Administración a Corto Plazo	-	-
Otros Activos Circulantes	-	-	Provisiones a Corto Plazo	-	-
Total de Activos Circulantes	3,429,125	2,741,311	Otros Pasivos a Corto Plazo	-	-
<i>Activo No Circulante</i>			Total de Pasivos Circulantes	1,336,815	649,000
Inversiones Financieras a Largo Plazo	-	-	<i>Pasivo No Circulante</i>		
Derechos a Recibir Efectivo o Equivalentes a Largo Plazo	-	-	Cuentas por Pagar a Largo Plazo	-	-
Bienes Inmuebles, Infraestructura y Construcciones en Proceso	-	-	Documentos por Pagar a Largo Plazo	-	-
Bienes Muebles	3,655,864	2,423,112	Deuda Pública a Largo Plazo	-	-
Activos Intangibles	1,783,863	1,783,863	Pasivos Diferidos a Largo Plazo	-	-
Depreciación, Deterioro y Amortización Acumulada de Bienes	(1,355,820)	(1,171,427)	Fondos y Bienes de Terceros en Garantía y/o en Administración a Largo Plazo	-	-
Activos Diferidos	-	-	Provisiones a Largo Plazo	-	-
Estimación por Pérdida o Deterioro de Activos no Circulantes	-	-	Total de Pasivos No Circulantes	-	-
Otros Activos no Circulantes	-	-	Total del Pasivo	1,336,815	649,000
Total de Activos No Circulantes	4,083,907	3,035,548	HACIENDA PÚBLICA / PATRIMONIO		
Total del Activo	7,513,032	5,776,859	<i>Hacienda Pública / Patrimonio Contribuido</i>		
			Aportaciones	-	-
			Donaciones de Capital	-	-
			Actualización de la Hacienda Pública / Patrimonio	-	-
			Hacienda Pública / Patrimonio Generado	6,176,217	5,127,859
			Resultados del Ejercicio (Ahorro / Desahorro)	1,048,359	(42,997)
			Resultados de Ejercicios Anteriores	7,333,058	7,376,056
			Revalúos	-	-
			Reservas	-	-
			Rectificaciones de Resultados de Ejercicios Anteriores	(2,205,200)	(2,205,200)
			Exceso o Insuficiencia en la Actualización de la Hacienda Pública / Patrimonio	-	-
			Resultado por Posición Monetaria	-	-
			Resultado por Tenencia de Activos no Monetarios	-	-
			Total Hacienda Pública / Patrimonio	6,176,217	5,127,859
			Total del Pasivo y Hacienda Pública / Patrimonio	7,513,032	5,776,859

Bajo protesta de decir verdad declaramos que los Estados Financieros y sus notas, son razonablemente correctos y son responsabilidad del emisor.

ELABORÓ

 C.P. ALBERTO RAMÍREZ RODRÍGUEZ
 COORDINADOR DE ADMINISTRACIÓN DEL IMIPE

AUTORIZÓ

 MPRO. MARCO ANTONIO ALVEAR SANCHEZ

CONCEPTO	31 de diciembre		CONCEPTO	31 de diciembre	
	2022	2021		2022	2021
ACTIVO			PASIVO		
<i>Activo Circulante</i>			<i>Pasivo Circulante</i>		
Efectivo y Equivalentes			Cuentas por Pagar a Corto Plazo		
Efectivo	1,376,747	688,931	Servicios Personales por Pagar a Corto Plazo	1,336,815	649,000
Bancos/Tesorería	-	-	Proveedores por Pagar a Corto Plazo	121,096	112,865
Bancos/Dependencias y Otros	1,376,747	673,931	Contratistas por Obras Públicas por Pagar a Corto Plazo	(16,187)	(16,187)
Inversiones Temporales (Hasta 3 meses)	-	-	Participaciones y Aportaciones por Pagar a Corto Plazo	-	-
Fondos con Afectación Específica	-	-	Transferencias Otorgadas por Pagar a Corto Plazo	-	-
Depósitos de Fondos de Terceros en Garantía y/o Admón.	-	-	Int., Comisiones y Otros Gastos de la Deuda Púb. por Pagar a Corto Plazo	-	-
Otros Efectivos y Equivalentes	-	15,000	Retenciones y Contribuciones por Pagar a Corto Plazo	-	-
Derechos a Recibir Efectivo o Equivalentes			Devoluciones de la Ley de Ingresos por Pagar a Corto Plazo	1,231,906	552,322
Inversiones Financieras de Corto Plazo	2,052,377	2,052,379	Otras Cuentas por Pagar a Corto Plazo	-	-
Cuentas por Cobrar a Corto Plazo	-	-	Documentos por Pagar a Corto Plazo	-	-
Deudores Diversos por Cobrar a Corto Plazo	-	-	Documentos Comerciales por Pagar a Corto Plazo	-	-
Ingresos por Recuperar a Corto Plazo	2,052,377	2,052,379	Documentos con Contratistas por Obras Púb. por Pagar a Corto Plazo	-	-
Deudores por Anticipos de la Tesorería a Corto Plazo	-	-	Otros Documentos por Pagar a Corto Plazo	-	-
Préstamos Otorgados a Corto Plazo	-	-	Porción a Corto Plazo de la Deuda Pública a Largo Plazo	-	-
Otros Derechos a Recibir Efectivo o Equiv. a Corto Plazo	-	-	Porción a Corto Plazo de la Deuda Pública	-	-
Derechos a Recibir Bienes o Servicios			Porción a Corto Plazo de Arrendamiento Financiero	-	-
Ant. a Proveedores por Adq. de Bienes y Prest. de Serv. a Corto Plazo	1	1	Títulos y Valores a Corto Plazo	-	-
Ant. a Proveedores por Adq. de Bienes Inm. y Muebles a Corto Plazo	1	1	Pasivos Diferidos a Corto Plazo	-	-
Ant. a Proveedores por Adq. de Bienes Intangibles a Corto Plazo	-	-	Ingresos Cobrados por Adelantado a Corto Plazo	-	-
Anticipo a Contratistas por Obras Públicas a Corto Plazo	-	-	Intereses Cobrados por Adelantado a Corto Plazo	-	-
Otros Derechos a Recibir Bienes o Servicios a Corto Plazo	-	-	Otros Pasivos Diferidos a Corto Plazo	-	-
Inventarios			Fondos y Bienes de Terceros en Garantía y/o Admón. a C. P.	-	-
Inventario de Mercancías para Venta	-	-	Fondos en Garantía a Corto Plazo	-	-
Inventario de Mercancías Terminadas	-	-	Fondos en Administración a Corto Plazo	-	-
Inventario de Mercancías en Proceso de Elaboración	-	-	Fondos Contingentes a Corto Plazo	-	-
Inventario de Materias Primas, Mat. y Suministros para Producción	-	-	Fondos de Fideicomisos, Mandatos y Contratos Análogos a Corto Plazo	-	-
Bienes en Tránsito	-	-	Otros Fondos de Terceros en Garantía y/o Administración a Corto Plazo	-	-
Almacenes	-	-	Valores y Bienes en Garantía a Corto Plazo	-	-
Estimación por Pérdida o Deterioro de Activos Circulantes			Provisiones a Corto Plazo	-	-
Est. para Ctas. Incobrables por Derechos a Recibir Efectivo o Equiv.	-	-	Provisión para Demandas y Juicios a Corto Plazo	-	-
Estimación por Deterioro de Inventarios	-	-	Provisión para Contingencias a Corto Plazo	-	-
Otros Activos Circulantes			Otras Provisiones a Corto Plazo	-	-
Valores en Garantía	-	-	Otros Pasivos a Corto Plazo	-	-
Bienes en Garantía (excluye depósitos de fondos)	-	-	Ingresos por Clasificar	-	-
Bienes Deriv. de Embargos, Decom., Aseguramientos y Dación en Pago	-	-	Recaudación por Participar	-	-
Adquisición con Fondos de Terceros	-	-	Otros Pasivos Circulantes	-	-
Total de Activos Circulantes	3,429,125	2,741,311	Total de Pasivos Circulantes	1,336,815	649,000

CONCEPTO	31 de diciembre 2022	31 de diciembre 2021	CONCEPTO	31 de diciembre 2022	31 de diciembre 2021
Activo No Circulante			Pasivo No Circulante		
Inversiones Financieras a Largo Plazo	-	-	Cuentas por Pagar a Largo Plazo	-	-
Derechos a Recibir Efectivo o Equivalentes a Largo Plazo	-	-	Documentos por Pagar a Largo Plazo	-	-
Bienes Inmuebles, Infraestructura y Const. en Proceso	-	-	Deuda Pública a Largo Plazo	-	-
Bienes Muebles	3,655,864	2,423,112	Pasivos Diferidos a Largo Plazo	-	-
Activos Intangibles	1,783,863	1,783,863	Fdos. y Bienes de Terceros en Garantía y/o en Admón. a L.P.	-	-
Depreciación, Deterioro y Amortización Acumulada de Bienes	(1,355,820)	(1,171,427)	Provisiones a Largo Plazo	-	-
Activos Diferidos	-	-	Total de Pasivos No Circulantes	-	-
Estimación por Pérdida o Deterioro de Activos no Circulantes	-	-	Total del Pasivo	1,336,815	649,000
Otros Activos no Circulantes	-	-			
Total de Activos No Circulantes	4,083,907	3,035,548	HACIENDA PÚBLICA / PATRIMONIO		
			Hacienda Pública / Patrimonio Contribuido		
Total del Activo	7,513,032	5,776,859	Aportaciones	-	-
			Donaciones de Capital	-	-
			Actualización de la Hacienda Pública / Patrimonio	-	-
			Hacienda Pública / Patrimonio Generado	6,176,217	5,127,859
			Resultados del Ejercicio (Ahorro / Desahorro)	1,048,359	(42,997)
			Resultados de Ejercicios Anteriores	7,333,058	7,376,056
			Revalúos	-	-
			Reservas	-	-
			Rectificaciones de Resultados de Ejercicios Anteriores	(2,205,200)	(2,205,200)
			Exceso o Insuficiencia en la Actualización de la Hacienda Pública / Patrimonio		
			Resultado por Posición Monetaria	-	-
			Resultado por Tenencia de Activos no Monetarios	-	-
			Total Hacienda Pública / Patrimonio	6,176,217	5,127,859
			Total del Pasivo y Hacienda Pública / Patrimonio	7,513,032	5,776,859

Bajo protesta de decir verdad declaramos que los Estados Financieros y sus notas, son razonablemente correctos y son responsabilidad del emisor.

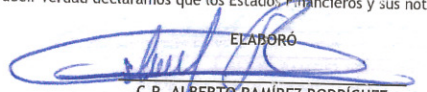
ELABORÓ

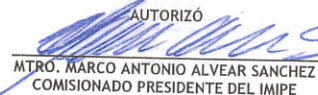
C.P. ALBERTO RAMÍREZ RODRÍGUEZ
COORDINADOR DE ADMINISTRACIÓN DEL IMIFE

AUTORIZÓ

MTR. MÁRCO ANTONIO ALVEAR SANCHEZ
COMISIONADO PRESIDENTE DEL IMIFE

ACTIVO		Origen	Aplicación	PASIVO		Origen	Aplicación
Activo Circulante		184,395	1,920,568	Pasivo Circulante		687,815	-
Efectivo y Equivalentes	-	-	687,816	Cuentas por Pagar a Corto Plazo	-	687,815	-
Derechos a Recibir Efectivo o Equivalentes	2	-	-	Documentos por Pagar a Corto Plazo	-	-	-
Derechos a Recibir Bienes o Servicios	-	-	-	Porción a Corto Plazo de la Deuda Pública a Largo Plazo	-	-	-
Inventarios	-	-	-	Títulos y Valores a Corto Plazo	-	-	-
Almacenes	-	-	-	Pasivos Diferidos a Corto Plazo	-	-	-
Estimación por Pérdida o Deterioro de Activos Circulantes	-	-	-	Fdos. y Bienes de Terceros en Garantía y/o Admón. a C. P.	-	-	-
Otros Activos Circulantes	-	-	-	Provisiones a Corto Plazo	-	-	-
				Otros Pasivos a Corto Plazo	-	-	-
Activo No Circulante		184,393	1,232,752	Pasivo No Circulante		-	-
Inversiones Financieras a Largo Plazo	-	-	-	Cuentas por Pagar a Largo Plazo	-	-	-
Derechos a Recibir Efectivo o Equivalentes a Largo Plazo	-	-	-	Documentos por Pagar a Largo Plazo	-	-	-
Bienes Inmuebles, Infraestructura y Constr. en Proceso	-	-	-	Deuda Pública a Largo Plazo	-	-	-
Bienes Muebles	-	1,232,752	-	Pasivos Diferidos a Largo Plazo	-	-	-
Activos Intangibles	-	-	-	Fdos. y Bienes de Terceros en Garantía y/o Admón. a L. P.	-	-	-
Depreciación, Deterioro y Amort. Acumulada de Bienes	184,393	-	-	Provisiones a Largo Plazo	-	-	-
Activos Diferidos	-	-	-				
Est. por Pérdida o Deterioro de Activos no Circulantes	-	-	-	HACIENDA PÚBLICA / PATRIMONIO	1,091,356	42,998	
Otros Activos no Circulantes	-	-	-	<i>Hacienda Pública / Patrimonio Contribuido</i>	-	-	
				Aportaciones	-	-	
				Donaciones de Capital	-	-	
				Actualización de la Hacienda Pública / Patrimonio	-	-	
				<i>Hacienda Pública / Patrimonio Generado</i>	1,091,356	42,998	
				Resultados del Ejercicio (Ahorro / Desahorro)	1,091,356	-	
				Resultados de Ejercicios Anteriores	-	42,998	
				Revalúos	-	-	
				Reservas	-	-	
				Rectificaciones de Resultados de Ejercicios Anteriores	-	-	
				<i>Exceso o Insuficiencia en la Actualización de la Hacienda Pública / Patrimonio</i>	-	-	
				Resultado por Posición Monetaria	-	-	
				Resultado por Tenencia de Activos no Monetarios	-	-	

Bajo protesta de decir verdad declaramos que los Estados Financieros y sus notas, son razonablemente correctos y son responsabilidad del emisor.

ELABORÓ

C.P. ALBERTO RAMÍREZ RODRÍGUEZ
COORDINADOR DE ADMINISTRACIÓN DEL IMIFE

AUTORIZÓ

Mtro. MARCO ANTONIO ALVEAR SANCHEZ
COMISIONADO PRESIDENTE DEL IMIFE



Instituto Morelense de Información Pública y Estadística
Estado Analítico del Activo
Del 1 de enero al 31 de diciembre de 2022
(Cifras en Pesos)



Concepto	Saldo Inicial 1	Cargos del Periodo 2	Abonos del Periodo 3	Saldo Final 4 = (1 + 2 - 3)	Variación del Periodo (4 - 1)
ACTIVO	5,776,859	65,130,123	63,393,950	7,513,032	1,736,173
<i>Activo Circulante</i>	<i>2,741,311</i>	<i>63,897,371</i>	<i>63,209,557</i>	<i>3,429,125</i>	<i>687,814</i>
Efectivo y Equivalentes	688,931	37,477,239	36,789,423	1,376,747	687,816
Derechos a Recibir Efectivo o Equivalentes	2,052,379	26,420,132	26,420,134	2,052,377	(2)
Derechos a Recibir Bienes o Servicios	1	-	-	1	-
Inventarios	-	-	-	-	-
Almacenes	-	-	-	-	-
Estimación por Pérdida o Deterioro de Activos Circulantes	-	-	-	-	-
Otros Activos Circulantes	-	-	-	-	-
<i>Activo No Circulante</i>	<i>3,035,548</i>	<i>1,232,752</i>	<i>184,393</i>	<i>4,083,907</i>	<i>1,048,359</i>
Inversiones Financieras a Largo Plazo	-	-	-	-	-
Derechos a Recibir Efectivo o Equivalentes a Largo Plazo	-	-	-	-	-
Bienes Inmuebles, Infraestructura y Constr. en Proceso	-	-	-	-	-
Bienes Muebles	2,423,112	1,232,752	-	3,655,864	1,232,752
Activos Intangibles	1,783,863	-	-	1,783,863	-
Depreciación, Deterioro y Amort. Acumulada de Bienes	(1,171,427)	-	184,393	(1,355,820)	(184,393)
Activos Diferidos	-	-	-	-	-
Est. por Pérdida o Deterioro de Activos no Circulantes	-	-	-	-	-
Otros Activos no Circulantes	-	-	-	-	-

Bajo protesta de decir verdad declaramos que los Estados Financieros y sus notas, son razonablemente correctos y son responsabilidad del emisor.

ELABORÓ

C.P. ALBERTO RAMÍREZ RODRÍGUEZ
COORDINADOR DE ADMINISTRACIÓN DEL IMIPE

AUTORIZÓ

MTRÓ. MARCO ANTONIO ALVEAR SANCHEZ
COMISIONADO PRESIDENTE DEL IMIPE



Instituto Morelense de Información Pública y Estadística
 Estado Analítico de la Deuda y Otros Pasivos
 Del 1 de enero al 31 de diciembre de 2022
 (Cifras en Pesos)



Denominación de las Deudas	Moneda de Contratación	Institución o País Acreedor	Saldo Inicial del Periodo	Saldo Final del Periodo
DEUDA PÚBLICA				
Corto Plazo				
Deuda Interna	Pesos		-	-
Instituciones de Crédito			-	-
Títulos y Valores			-	-
Arrendamientos Financieros			-	-
Deuda Externa	Pesos		-	-
Organismos Financieros Internacionales			-	-
Deuda Bilateral			-	-
Títulos y Valores			-	-
Arrendamientos Financieros			-	-
<i>Subtotal a Corto Plazo</i>			-	-
Largo Plazo				
Deuda Interna	Pesos		-	-
Instituciones de Crédito			-	-
Títulos y Valores			-	-
Arrendamientos Financieros			-	-
Deuda Externa	Pesos		-	-
Organismos Financieros Internacionales			-	-
Deuda Bilateral			-	-
Títulos y Valores			-	-
Arrendamientos Financieros			-	-
<i>Subtotal a Largo Plazo</i>			-	-
Otros Pasivos			649,000	1,336,815
Total Deuda y Otros Pasivos			649,000	1,336,815

Bajo protesta de decir verdad declaramos que los Estados Financieros y sus notas, son razonablemente correctos y son responsabilidad del emisor.

ELABORÓ

 C.P. ALBERTO RAMÍREZ RODRÍGUEZ
 COORDINADOR DE ADMINISTRACIÓN DEL IMIPE

AUTORIZÓ

 MTR. MARCO ANTONIO ALVEAR SANCHEZ
 COMISIONADO PRESIDENTE DEL IMIPE



Instituto Morelense de Información Pública y Estadística
 Informe Analítico de la Deuda Pública y Otros Pasivos - LDF
 Del 1 de enero al 31 de diciembre de 2022
 (Cifras en Pesos)



Denominación de la Deuda Pública y Otros Pasivos	Saldo al 31 de Diciembre de 2021	Disposiciones del Periodo	Amortizaciones del Periodo	Revaluaciones, Reclasificaciones y Otros Ajustes	Saldo Final del Periodo	Pago de Intereses del Periodo	Pago de Comisiones y demás costos asociados durante el Periodo
Deuda Pública	-	-	-	-	-	-	-
Corto Plazo	-	-	-	-	-	-	-
Instituciones de Crédito	-	-	-	-	-	-	-
Títulos y Valores	-	-	-	-	-	-	-
Arrendamientos Financieros	-	-	-	-	-	-	-
Largo Plazo	-	-	-	-	-	-	-
Instituciones de Crédito	-	-	-	-	-	-	-
Títulos y Valores	-	-	-	-	-	-	-
Arrendamientos Financieros	-	-	-	-	-	-	-
Otros Pasivos	649,000	-	-	-	1,336,815	-	-
Total de la Deuda Pública y Otros Pasivos	649,000	-	-	-	1,336,815	-	-
Deuda Contingente¹ (Informativo)	-	-	-	-	-	-	-
Deuda Contingente 1	-	-	-	-	-	-	-
Deuda Contingente 2	-	-	-	-	-	-	-
Deuda Contingente xx	-	-	-	-	-	-	-
Valor de Instrumentos Bono Cupón Cero²	-	-	-	-	-	-	-
Instrumento Bono Cupón Cero 1	-	-	-	-	-	-	-
Instrumento Bono Cupón Cero 2	-	-	-	-	-	-	-
Instrumento Bono Cupón Cero 3	-	-	-	-	-	-	-

- 1 Se refiere a cualquier Financiamiento sin fuente o garantía de pago definida, que sea asumida de manera solidaria o subsidiaria por las Entidades Federativas con sus Municipios, organismos descentralizados y empresas de participación estatal mayoritaria y fideicomisos, locales o municipales, y por los Municipios con sus respectivos organismos descentralizados y empresas de participación municipal mayoritaria.
- 2 Se refiere al valor del Bono Cupón Cero que respalda el pago de los créditos asociados al mismo (Activo).

Obligaciones a Corto Plazo	Monto Contratado	Plazo Pactado	Tasa de Interés	Comisiones y Costos Relacionados	Tasa Efectiva
Obligaciones a Corto Plazo (Informativo)					
Crédito 1	-	-	-	-	-
Crédito 2	-	-	-	-	-
Crédito xx	-	-	-	-	-

Bajo protesta de decir verdad declaramos que los Estados Financieros y sus notas, son razonablemente correctos y son responsabilidad del emisor.

ELABORO

 C.P. ALBERTO RAMÍREZ RODRÍGUEZ
 COORDINADOR DE ADMINISTRACIÓN DEL IMIPE

AUTORIZO

 MTRD. MARCO ANTONIO ALVEAR SANCHEZ
 COMISIONADO PRESIDENTE DEL IMIPE

Denominación de las Obligaciones Diferentes de Financiamiento	Fecha del Contrato	Fecha de inicio de operación del proyecto	Fecha de vencimiento	Monto de la inversión pactado	Plazo pactado	Monto promedio mensual del pago de la contraprestación	Monto promedio mensual del pago de la contraprestación correspondiente al pago de inversión	Monto pagado de la inversión al 31 de diciembre de 2022	Monto pagado de la inversión actualizado al 31 de diciembre de 2022	Saldo pendiente por pagar de la inversión al 31 de diciembre de 2022
Asociaciones Público Privadas (APP's)				-		-	-	-	-	-
APP 1				-		-	-	-	-	-
APP 2				-		-	-	-	-	-
APP 3				-		-	-	-	-	-
APP xx				-		-	-	-	-	-
Otros Instrumentos				-		-	-	-	-	-
Otro Instrumento 1				-		-	-	-	-	-
Otro Instrumento 2				-		-	-	-	-	-
Otro Instrumento 3				-		-	-	-	-	-
Otro Instrumento xx				-		-	-	-	-	-
Total de Obligaciones Diferentes de Financiamiento				-		-	-	-	-	-

NO APLICA

Bajo protesta de decir verdad declaramos que los Estados Financieros y sus notas, son razonablemente correctos y son responsabilidad del emisor.

 ELABORÓ
 C.P. ALBERTO RAMÍREZ RODRÍGUEZ
 COORDINADOR DE ADMINISTRACIÓN DEL IMIFE

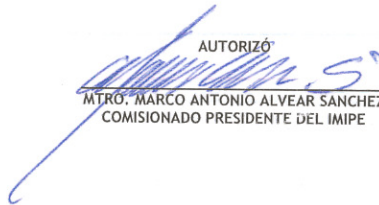
 AUTORIZÓ
 MTRO. MARCO ANTONIO ALVEAR SANCHEZ
 COMISIONADO PRESIDENTE DEL IMIFE



Instituto Morelense de Información Pública y Estadística
 Estado de Variación en la Hacienda Pública
 Del 1 de enero al 31 de diciembre de 2022
 (Cifras en Pesos)



Concepto	Hacienda Pública/Patrimonio Contribuido	Hacienda Pública/Patrimonio Generado de Ejercicios Anteriores	Hacienda Pública/Patrimonio Generado del Ejercicio	Exceso o Insuficiencia en la Actualización de la Hacienda Pública / Patrimonio	TOTAL
Hacienda Pública / Patrimonio Contribuido Neto de 2021	-	-	-	-	-
<i>Aportaciones</i>	-	-	-	-	-
<i>Donaciones de Capital</i>	-	-	-	-	-
<i>Actualización de la Hacienda Pública / Patrimonio</i>	-	-	-	-	-
Hacienda Pública / Patrimonio Generado Neto de 2021	-	5,170,856	(42,997)	-	5,127,859
<i>Resultados del Ejercicio (Ahorro / Desahorro)</i>	-	-	(42,997)	-	(42,997)
<i>Resultados de Ejercicios Anteriores</i>	-	7,376,056	-	-	7,376,056
<i>Revalúos</i>	-	-	-	-	-
<i>Reservas</i>	-	-	-	-	-
<i>Rectificaciones de Resultados de Ejercicios Anteriores</i>	-	(2,205,200)	-	-	(2,205,200)
Exceso o Insuficiencia en la Actualización de la Hacienda Pública / Patrimonio Neto de 2021	-	-	-	-	-
<i>Resultado por Posición Monetaria</i>	-	-	-	-	-
<i>Resultado por Tenencia de Activos no Monetarios</i>	-	-	-	-	-
Hacienda Pública / Patrimonio Neto Final de 2021	-	5,170,856	(42,997)	-	5,127,859
Cambios en la Hacienda Pública / Patrimonio Contribuido Neto de 2022	-	-	-	-	-
<i>Aportaciones</i>	-	-	-	-	-
<i>Donaciones de Capital</i>	-	-	-	-	-
<i>Actualización de la Hacienda Pública / Patrimonio</i>	-	-	-	-	-
Variaciones de la Hacienda Pública / Patrimonio Generado Neto de 2022	-	(42,998)	1,091,356	-	1,048,358
<i>Resultados del Ejercicio (Ahorro / Desahorro)</i>	-	-	1,048,359	-	1,048,359
<i>Resultados de Ejercicios Anteriores</i>	-	(42,998)	42,997	-	(1)
<i>Revalúos</i>	-	-	-	-	-
<i>Reservas</i>	-	-	-	-	-
<i>Rectificaciones de Resultados de Ejercicios Anteriores</i>	-	-	-	-	-
Cambios en el Exceso o Insuficiencia en la Actualización de la Hacienda Pública / Patrimonio Neto de 2022	-	-	-	-	-
<i>Resultado por Posición Monetaria</i>	-	-	-	-	-
<i>Resultado por Tenencia de Activos no Monetarios</i>	-	-	-	-	-
Hacienda Pública / Patrimonio Neto Final de 2022	-	5,127,858	1,048,359	-	6,176,217

Bajo protesta de decir verdad declaramos que los Estados Financieros y sus notas, son razonablemente correctos y son responsabilidad del emisor.

ELABORÓ

 C.P. ALBERTO RAMÍREZ RODRÍGUEZ
 COORDINADOR DE ADMINISTRACIÓN DEL IMIPE

AUTORIZÓ

 MTRÓ. MARCO ANTONIO ALVEAR SANCHEZ
 COMISIONADO PRESIDENTE DEL IMIPE

Concepto	2022	2021	Concepto	2022	2021
Flujos de Efectivo de las Actividades de Operación			Flujos de Efectivo de las Actividades de Inversión		
<i>Origen</i>			<i>Origen</i>		
Impuestos	25,172,250	20,267,228	Bienes Inmuebles, Infraestructura y Construcciones en Proceso	872,210	658,672
Cuotas y Aportaciones de Seguridad Social	-	-	Bienes Muebles	-	-
Contribuciones de Mejoras	-	-	Otros Orígenes de Inversión	872,210	658,672
Derechos	-	-	<i>Aplicación</i>		
Productos	-	-	Bienes Inmuebles, Infraestructura y Construcciones en Proceso	1,232,753	151,590
Aprovechamientos	-	-	Bienes Muebles	1,232,752	151,590
Ingresos por Venta de Bienes y Prestación de Servicios	-	-	Otras Aplicaciones de Inversión	1	-
Participaciones, Aportaciones, Convenios, Incentivos Derivados de la Colaboración Fiscal y Fondos Distintos de Aportaciones	-	-			
Transferencias, Asignaciones, Subsidios y Subvenciones, y Pensiones y Jubilaciones	24,866,094	20,253,913	Flujos Netos de Efectivo por Actividades de Inversión	(360,543)	507,082
Otros Orígenes de Operación	306,156	13,315	Flujo de Efectivo de las Actividades de Financiamiento		
<i>Aplicación</i>			<i>Origen</i>		
Servicios Personales	24,123,891	20,310,225	Endeudamiento Neto	-	-
Materiales y Suministros	18,524,729	16,473,250	Interno	-	-
Servicios Generales	1,945,963	1,188,142	Externo	-	-
Transf. Internas y Asignaciones al Sector Público	3,202,204	2,466,296	Otros Orígenes de Financiamiento	-	-
Transferencias al resto del Sector Público	-	-	<i>Aplicación</i>		
Subsidios y Subvenciones	10,000	-	Servicios de la Deuda	-	-
Ayudas Sociales	-	-	Interno	-	-
Pensiones y Jubilaciones	-	-	Externo	-	-
Transf. a Fideicomisos, Mandatos y Contratos Análogos	256,602	-	Otras Aplicaciones de Financiamiento	-	-
Transferencias a la Seguridad Social	-	-	Flujos Netos de Efectivo por Actividades de Financiamiento	-	-
Donativos	-	-	<i>Incremento/Disminución Neta en el Efectivo y Equivalentes al Efectivo</i>		
Transferencias al Exterior	-	-		687,816	464,085
Participaciones	-	-	Efectivo y Equivalentes al Efectivo al Inicio del Ejercicio	688,931	224,846
Aportaciones	-	-	Efectivo y Equivalentes al Efectivo al Final del Ejercicio	1,376,747	688,931
Convenios	-	-			
Otras Aplicaciones de Operación	184,393	182,537			
Flujos Netos de Efectivo por Actividades de Operación	1,048,359	(42,997)			

Bajo protesta de decir verdad declaramos que los Estados Financieros y sus notas, son razonablemente correctos y son responsabilidad del emisor.

ELABORÓ

C.P. ALBERTO RAMÍREZ RODRÍGUEZ
COORDINADOR DE ADMINISTRACIÓN DEL IMIFE

AUTORIZÓ

MTRO. MARCO ANTONIO ALVEAR SANCHEZ
COMISIONADO PRESIDENTE DEL IMIFE

1. Total de Ingresos Presupuestarios	25,172,250
2. Más Ingresos Contables No Presupuestarios	-
2.1 Ingresos Financieros	-
2.2 Incremento por Variación de Inventarios	-
2.3 Disminución del Exceso de Estimaciones por Pérdida o Deterioro u Obsolescencia	-
2.4 Disminución del Exceso de Provisiones	-
2.5 Otros Ingresos y Beneficios Varios	-
2.6 Otros Ingresos Contables No Presupuestarios	-
3. Menos Ingresos Presupuestarios No Contables	-
3.1 Aprovechamientos Patrimoniales	-
3.2 Ingresos Derivados de Financiamientos	-
3.3 Otros Ingresos Presupuestarios No Contables	-
4. Total de Ingresos Contables	25,172,250

1. Total de Egresos Presupuestarios		25,172,250
2. Menos Egresos Presupuestarios No Contables		1,232,752
2.1	Materias Primas y Materiales de Producción y Comercialización	-
2.2	Materiales y Suministros	-
2.3	Mobiliario y Equipo de Administración	1,217,753
2.4	Mobiliario y Equipo Educacional y Recreativo	14,999
2.5	Equipo e Instrumental Médico y de Laboratorio	-
2.6	Vehículos y Equipo de Transporte	-
2.7	Equipo de Defensa y Seguridad	-
2.8	Maquinaria, Otros Equipos y Herramientas	-
2.9	Activos Biológicos	-
2.10	Bienes Inmuebles	-
2.11	Activos Intangibles	-
2.12	Obra Pública en Bienes de Dominio Público	-
2.13	Obra Pública en Bienes Propios	-
2.14	Acciones y Participaciones de Capital	-
2.15	Compra de Títulos y Valores	-
2.16	Concesión de Préstamos	-
2.17	Inversiones en Fideicomisos, Mandatos y Otros Análogos	-
2.18	Provisiones para Contingencias y Otras Erogaciones Especiales	-
2.19	Amortización de la Deuda Pública	-
2.20	Adeudos de Ejercicios Fiscales Anteriores (ADEFAS)	-
2.21	Otros Egresos Presupuestarios No Contables	-
3. Más Gastos Contables No Presupuestarios		184,393
3.1	Estimaciones, Depreciaciones, Deterioros, Obsolescencia y Amortizaciones	184,393
3.2	Provisiones	-
3.3	Disminución de Inventarios	-
3.4	Aumento por Insuficiencia de Estimaciones por Pérdida o Deterioro u Obsolescencia	-
3.5	Aumento por Insuficiencia de Provisiones	-
3.6	Otros Gastos	-
3.7	Otros Gastos Contables No Presupuestarios	-
4. Total de Gastos Contables		24,123,891



Notas a los Estados Financieros

CUENTA PÚBLICA
INSTITUTO MORELENSE DE INFORMACIÓN
PÚBLICA Y ESTADÍSTICA
ENERO - DICIEMBRE

2022

INSTITUTO MORELENSE DE INFORMACIÓN PÚBLICA Y ESTADÍSTICA

a) NOTAS DE DESGLOSE

I) NOTAS AL ESTADO DE SITUACIÓN FINANCIERA:

ACTIVO

EFFECTIVO Y EQUIVALENTES

1. Los fondos con afectación específica, el tipo y monto de los mismos se integra de la siguiente manera:
 - Cuentas bancarias específicas, para el manejo y custodia de recursos federales:

INSTITUTO MORELENSE DE INFORMACIÓN PÚBLICA Y ESTADÍSTICA		
Relación de cuentas bancarias productivas específicas		
Fondo, Programa o Convenio	Datos de la Cuenta Bancaria	
	Institución Bancaria	Número de Cuenta
Ramo 28	BBVA	0115304725

Fondos con afectación específica

Este ente no maneja Fondos de afectación específica.

DERECHOS A RECIBIR EFFECTIVO Y EQUIVALENTES Y BIENES O SERVICIOS

2. El Ente no cuenta en sus registros con contribuciones pendientes de cobro y/o por recuperar de hasta cinco ejercicios anteriores, asimismo no se tienen registros de montos sujetos a algún tipo de juicio con una antigüedad mayor a la señalada.

Relación de principales cuentas por cobrar:

3. Antigüedad de saldos cuentas por cobrar

Análisis de cuentas por cobrar de manera agrupada por tipo y con una desagregación por su vencimiento en días a 90, 180, menor o igual a 365 y mayor a 365:

INSTITUTO MORELENSE DE INFORMACIÓN PÚBLICA Y ESTADÍSTICA

CUENTA	NOMBRE DE LA CUENTA	SALDO FINAL	VENCIMIENTO EN DIAS			
			MENOR O IGUAL A:	MAYOR A 90 MENOR O IGUAL A:	MAYOR A 180 MENOR O IGUAL A:	MAYOR A:
			90	180	365	365
1120	DERECHOS A RECIBIR EFECTIVO O EQUIVALENTES	2,052,377.29				
1123	DEUDORES DIVERSOS A LARGO PLAZO	2,104,977.68				
1123-05	JOSE ROSALES GUTIERREZ	2,051,512.73				2,051,512.73
1123-90	DIPLOMADO TRANSPARENCIA Y RENCION DE CUENTAS	870.00			870.00	
1130	DERECHOS A RECIBIR BIENES O SERVICIOS	0.97				
1130-01	ANTICIPO A PROVEDDORES POR ADQUISION DE BIENES	0.97				
1130-01-003	SANDRA PRISCYLLA AYALA GOMEZ	0.97				

El saldo de la cuenta 1123-05 proviene del adeudo del ejercicio 2018, el cual se encuentra en investigación.

BIENES DISPONIBLES PARA SU TRANSFORMACIÓN O CONSUMO (INVENTARIOS)

4. El Ente, no realiza procesos de transformación y/o elaboración de bienes.

ALMACEN

El Ente, no cuenta con Almacén de materiales, sólo con un espacio en donde se resguarda lo que las unidades administrativas solicitan para su consumo inmediato.

5. Método de valuación del almacén

No se aplica método de valuación al inventario de acuerdo a lo explicado en el punto anterior.

INVERSIONES FINANCIERAS

6. El Ente no cuenta con Inversiones Financieras que consideren fideicomisos.

7. No se cuenta con registro de saldos de Inversiones Financieras de acuerdo a lo explicado en el punto anterior.

INSTITUTO MORELENSE DE INFORMACIÓN PÚBLICA Y ESTADÍSTICA

BIENES MUEBLES, INMUEBLES E INTANGIBLES

8. Se informa de manera agrupada por cuenta, los rubros de Bienes Muebles:

CUENTA	NOMBRE DE LA CUENTA	SALDO FINAL
1240	BIENES MUEBLES	3,655,863.60
1241	MOBILIARIO Y EQUIPO DE ADMINISTRACION	3,356,152.36
1241-1	Muebles de Oficio y Estantería	1,660,766.12
1241-3	Equipo de Cómputo y de Tecnologías de la Información	1,670,575.96
1241-9	Otros Mobiliarios y Equipos de Administración	24,810.28
1242	MOBILIARIO Y EQUIPO EDUCACIONAL Y RECREATIVO	89,646.24
1242-1	Equipos y Aparatos Audiovisuales	12,050.00
1242-3	Cámaras Fotográficas y de Video	35,314.99
1242-4	Equipo de Video y Cámaras	42,281.25
1244	VEHÍCULOS Y EQUIPO DE TRANSPORTE	210,065.00
1244-1	vehículos y equipo terrestre	210,065.00
1250	ACTIVOS INTANGIBLES	1,783,862.84
1251	SOFTWARE	1,731,882.84
1251-5911	Intangibles	1,731,882.84
1252	PATENTES, MARCAS Y DERECHOS	51,980.00
1252-1	Patentes	51,980.00

OTROS ACTIVOS

11. El ente no registro otros activos en el periodo.

PASIVOS

CUENTAS POR PAGAR A CORTO PLAZO

1. Antigüedad de saldos Cuentas por Pagar

Se presenta relación de las cuentas y documentos por pagar en una desagregación por su vencimiento en días a 90, 180, menor o igual a 365 y mayor a 365.

INSTITUTO MORELENSE DE INFORMACIÓN PÚBLICA Y ESTADÍSTICA

CUENTA	NOMBRE DE LA CUENTA	SALDO FINAL	MENOR O IGUAL A:	MAYOR A 90 MENOR O IGUAL A:	MAYOR A 180 MENOR O IGUAL A:	MAYOR A:
			90	180	365	365
2110	CUENTAS POR PAGAR A CORTO PLAZO	1,336,815.03				
2111	SERVICIOS PERSONALES POR PAGAR A CORTO PLAZO	121,095.58				
2111-1	Remuneraciones por pagar al personal de carácter permanente a corto plazo	121,095.58				
2112	PROVEEDORES POR PAGAR A CORTO PLAZO	-16,187.14				
2112-1	Deudas por Adquisición de Bienes y Contratación de Servicios	-16,187.14				
2117	RETENCIONES Y CONTRIBUCIONES POR PAGAR A CORTO PLAZO	1,231,906.49				
2219	OTRAS CUENTAS POR PAGAR A CORTO PLAZO	0.10				

2.- El ente no cuenta con recursos localizados en Fondos de Bienes de Terceros en Administración y/o Garantía a corto y largo plazo.

3.- Las cuentas del pasivo del ente se integran de la siguiente manera:

CUENTA	NOMBRE DE LA CUENTA	SALDO FINAL	PRESUPUESTALES	FINANCIERAS
2110	CUENTAS POR PAGAR A CORTO PLAZO	1,336,815.03		
2111	SERVICIOS PERSONALES POR PAGAR A CORTO PLAZO	121,095.58		
2111-1	Remuneraciones por pagar al personal de carácter permanente a corto plazo	121,095.58		
2112	PROVEEDORES POR PAGAR A CORTO PLAZO	-16,187.14		
2112-1	Deudas por Adquisición de Bienes y Contratación de Servicios	-16,187.14		
2117	RETENCIONES Y CONTRIBUCIONES POR PAGAR A CORTO PLAZO	1,231,906.49		
2219	OTRAS CUENTAS POR PAGAR A CORTO PLAZO	0.10		

INSTITUTO MORELENSE DE INFORMACIÓN PÚBLICA Y ESTADÍSTICA

II) NOTAS AL ESTADO DE ACTIVIDADES

INGRESOS DE GESTIÓN

1.- El saldo corresponde a los ingresos devengados y recaudados de conformidad con el presupuesto de Ingresos para el ejercicio corriente.

CUENTA	NOMBRE DE LA CUENTA	SALDO FINAL	PRESUPUESTALES	FINANCIEROS
4000	INGRESOS Y OTROS BENEFICIOS	25,172,249.77	25,172,249.77	25,172,249.77
4200	PARTICIPACIONES, APORTACIONES, CONVENIOS, INCENTIVOS DERIVADOS DE LA COLABORACIÓN FISCAL, FONDOS DISTINTOS DE APORTACIONES, TRANSFERENCIAS, ASIGNACIONES, SUBSIDIOS Y SUBVENCIONES, Y PENSIONES Y JUBILACIONES	24,866,093.61	24,866,093.61	24,866,093.61
4221	TRANSFERENCIAS Y ASIGNACIONES	\$24,866,093.61	\$24,866,093.61	\$24,866,093.61
4221-01	MINISTRACIONES GOBIERNO DEL ESTADO	\$24,866,093.61	\$24,866,093.61	\$24,866,093.61
4300	OTROS INGRESOS Y BENEFICIOS	\$297,247.16	\$297,247.16	\$297,247.16
4310	INGRESOS FINANCIERO	\$297,247.16	\$297,247.16	\$297,247.16
4311-01	INTERESES GANADOS BANCOMER	\$297,247.16	\$297,247.16	\$297,247.16
4311-01-001	INTERESES GANADOS CTA. 0115304725 BBVA	\$178,687.39	\$178,687.39	\$178,687.39
4311-01-002	INTERESES GANADOS CTA INVERSION	\$118,559.77	\$118,559.77	\$118,559.77
4390	OTROS INGRESOS Y BENEFICIOS VARIOS	\$8,909.00	\$8,909.00	\$8,909.00
4399	OTROS INGRESOS Y BENEFICIOS VARIOS	\$8,909.00	\$8,909.00	\$8,909.00
4399-02	CUOTAS DE RECUPERACION	\$8,909.00	\$8,909.00	\$8,909.00
4399-02-001	POR CAPACITACION	\$8,909.00	\$8,909.00	\$8,909.00

GASTOS Y OTRAS PÉRDIDAS

1. Se detallan aquellas cuentas de gastos de funcionamiento, transferencias, subsidios y otras ayudas, participaciones y aportaciones, otros gastos y pérdidas extraordinarias de la siguiente manera:

INSTITUTO MORELENSE DE INFORMACIÓN PÚBLICA Y ESTADÍSTICA

CUENTA	COG	NOMBRE DE LA CUENTA	SALDO FINAL	PRESUPUESTALES	FINANCIEROS
5000		GASTOS Y OTRAS PÉRDIDAS	\$24,123,891.06	\$24,123,891.06	\$24,123,891.06
5100		GASTOS DE FUNCIONAMIENTO	\$23,672,896.89	\$23,672,896.89	\$23,672,896.89
5110	1000	SERVICIOS PERSONALES	\$18,524,729.72	\$18,524,729.72	\$18,524,729.72
5120	2000	MATERIALES Y SUMINISTROS	\$1,945,963.44	\$1,945,963.44	\$1,945,963.44
5130	3000	SERVICIOS GENERALES	\$3,202,203.73	\$3,202,203.73	\$3,202,203.73
5200	5000	TRANSFERENCIAS, ASIGNACIONES, SUBSIDIOS Y OTRAS AYUDAS	\$266,600.95	\$266,600.95	\$266,600.95
5220	5000	TRANSFERENCIAS AL RESTO DEL SECTOR PÚBLICO	\$10,000.00	\$10,000.00	\$10,000.00
5250	5000	PENSIONES Y JUBILACIONES	\$256,600.95	\$256,600.95	\$256,600.95

III) NOTAS AL ESTADO DE VARIACIÓN EN LA HACIENDA PÚBLICA

1. Durante el periodo se registraron movimientos al patrimonio contribuido y patrimonio generado como se muestra a continuación:

CUENTA	NOMBRE DE LA CUENTA	SALDOS INICIALES		MOVIMIENTOS		SALDOS FINALES	
		D	H	D	H	D	H
3000	HACIENDA PÚBLICA/ PATRIMONIO		5,127,857.71				5,127,857.71
3200	HACIENDA PÚBLICA/ PATRIMONIO GENERADO		5,127,857.71				5,127,857.71
3210	RESULTADOS DEL EJERCICIO (AHORRO/ DESAHORRO)		0.00				0.00
3210-2020	RESULTADO DEL EJERCICIO 2020		0.00				0.00
3220	RESULTADOS DE EJERCICIOS ANTERIORES		7,333,058.19				7,333,058.19
3250	RECTIFICACIONES DE RESULTADOS DE EJERCICIOS ANTERIORES		-2,205,200.48				-2,205,200.48

INSTITUTO MORELENSE DE INFORMACIÓN PÚBLICA Y ESTADÍSTICA

IV. NOTAS AL ESTADO DE FLUJOS DE EFECTIVO

EFECTIVO Y EQUIVALENTES

1. El análisis de los saldos inicial y final que figuran en la última parte del Estado de Flujo de Efectivo en la cuenta de efectivo y equivalentes es como sigue:

FLUJO DE EFECTIVO	-	360,542.00
(+) RESULTADO DEL EJERCICIO		1,048,358.00
(=) INCREMENTO/DISMINUCION DE EFECTIVO		687,816.00
(+) EFECTIVO AL INICIO		688,931.00
(=) EFECTIVO AL FINAL		1,376,747.00
VS		
SALDO BKO AL FINAL PERIODO		1,376,747.00
DIFERENCIA		-

- 3.- La conciliación de los Flujos de Efectivo Netos de las Actividades de Operación y la cuenta de Ahorro/Desahorro antes de Rubros Extraordinarios se integra como sigue:

CONCILIACIÓN DE LOS FLUJOS DE EFECTIVO NETOS DE LAS ACTIVIDADES DE OPERACIÓN Y LA CUENTA DE AHORRO/DESAHORRO ANTES DE RUBROS EXTRAORDINARIOS

2022

2021

AHORRO/DESAHORRO ANTES DE RUBROS EXTRAORDINARIOS		1,048,358.00	-42,997.00
(-)	MOVIMIENTOS DE PARTIDAS (O RUBROS) QUE NO AFECTAN EL EFECTIVO	-	-
	DEPRECIACIÓN	-	-
	AMORTIZACIÓN	-	-
	INCREMENTO EN LAS PROVISIONES	-	-
	INCREMENTO EN INVERSIONES PRODUCIDO POR REVALUACIÓN	-	-
	GANANCIA/PÉRDIDA EN VENTA DE PROPIEDAD, PLANTA Y EQUIPO	-	-
	INCREMENTO EN CUENTAS POR COBRAR	-	-
	PARTIDAS EXTRAORDINARIAS	0	0
FLUJOS DE EFECTIVO NETOS DE LAS ACTIVIDADES DE OPERACIÓN		1,048,358.00	-42,997.00

INSTITUTO MORELENSE DE INFORMACIÓN PÚBLICA Y ESTADÍSTICA

CONCILIACIÓN ENTRE LOS INGRESOS PRESUPUESTARIOS Y CONTABLES, ASÍ COMO ENTRE LOS EGRESOS PRESUPUESTARIOS Y LOS GASTOS CONTABLES

CONCILIACIÓN ENTRE LOS INGRESOS PRESUPUESTARIOS Y CONTABLES

(Cifras en pesos)

1. Ingresos Presupuestarios	25,172,250.00
2. Más ingresos contables no presupuestarios	-
2.1 Ingresos Financieros	
2.2 Incremento por Variación de Inventarios	
2.3 Disminución del exceso de estimaciones por pérdida o deterioro u obsolescencia	
2.4 Disminución del exceso de provisiones	
2.5 Otros ingresos y beneficios varios	
2.6 Otros ingresos contables no presupuestarios	
3. Menos ingresos presupuestarios no contables	-
3.1 Aprovechamientos Patrimoniales	
3.2 Ingresos derivados de financiamientos	
3.3 Otros Ingresos presupuestarios no contables	
4. Ingresos Contables (4 = 1 + 2 - 3)	25,172,250.00

CONCILIACIÓN ENTRE LOS EGRESOS PRESUPUESTARIOS Y LOS GASTOS CONTABLES

(Cifras en pesos)

1. Total de egresos (presupuestarios)	25,172,250.00
2. Menos egresos presupuestarios no contables	1,232,752.00
2.1 Materias Primas y Materiales de Producción y Comercialización	
2.2 Materiales y Suministros	
2.3 Mobiliario y Equipo de Administración	1,217,753.00
2.4 Mobiliario y Equipo Educativo y Recreativo	14,999.00
2.5 Equipo e Instrumental Médico y de Laboratorio	
2.6 Vehículos y Equipo de Transporte	
2.7 Equipo de Defensa y Seguridad	
2.8 Maquinaria, Otros Equipos y Herramientas	
2.9 Activos Biológicos	
2.10 Bienes Inmuebles	
2.11 Activos Intangibles	
2.12 Obra Pública en Bienes de Dominio Público	
2.13 Obra Pública en Bienes Propios	

INSTITUTO MORELENSE DE INFORMACIÓN PÚBLICA Y ESTADÍSTICA

2.14 Acciones y Participaciones de Capital	
2.15 Compra de Títulos y Valores	
2.16 Concesión de Préstamos	
2.17 Inversiones en Fideicomisos, Mandatos y Otros Análogos	
2.18 Provisiones para Contingencias y Otras Erogaciones Especiales	
2.19 Amortización de la Deuda Pública	
2.20 Adeudos de Ejercicios Fiscales Anteriores (ADEFAS)	
2.21 Otros Egresos Presupuestales No Contables	
3. Más Gasto Contables No Presupuestales	184,393.00
3.1 Estimaciones, Depreciaciones, Deterioros, Obsolescencia y Amortizaciones	184,393.00
3.2 Provisiones	
3.3 Disminución de inventarios	
3.4 Aumento por insuficiencia de estimaciones por pérdida o deterioro u obsolescencia	
3.5 Aumento por insuficiencia de provisiones	
3.6 Otros Gastos	
3.7 Otros Gastos Contables No Presupuestales	
4. Total de Gasto Contable (4 = 1 - 2 + 3)	24,123,891.00

b) NOTAS DE MEMORIA (CUENTAS DE ORDEN)

Las cuentas de orden se utilizan para registrar movimientos de valores que no afecten o modifiquen el balance del ente contable, sin embargo, su incorporación en libros es necesaria con fines de recordatorio contable, de control y en general sobre los aspectos administrativos, o bien, para consignar sus derechos o responsabilidades contingentes que puedan, o no, presentarse en el futuro.

Durante el período no se registraron cuentas de orden.

c) NOTAS DE GESTIÓN ADMINISTRATIVA

Los Estados Financieros de los entes públicos, proveen de información financiera a los principales usuarios de la misma, al Congreso y a los ciudadanos. El objetivo del presente documento es la revelación del contexto y de los aspectos económicos-financieros más relevantes que influyeron en las decisiones del período, y que se consideraron en la elaboración de los estados financieros para la mayor comprensión de los mismos y sus particularidades. De esta manera, se informa y explica la respuesta del gobierno a las condiciones relacionadas con la información financiera de cada período de gestión; además, de exponer aquellas políticas que podrían afectar la toma de decisiones en períodos posteriores.

Panorama económico y financiero

El Instituto Morelense de Información Pública y Estadística tiene un Presupuesto que ejerce de forma autónoma, mismo que es aprobado por el H. Congreso del Estado de Morelos.

INSTITUTO MORELENSE DE INFORMACIÓN PÚBLICA Y ESTADÍSTICA

Autorización e Historia

El Instituto Morelense de Información Pública y Estadística es un Órgano Constitucional Autónomo, de acuerdo a lo previsto en el artículo 23-A de la Constitución Política del Estado Libre y Soberano de Morelos, por lo tanto, es una entidad pública con naturaleza jurídica, así como con un patrimonio propio.

La Ley de Información Pública, Estadística y Protección de Datos Personales del Estado de Morelos (LIPEM), reglamentaria del derecho de acceso a la información pública, previsto en el artículo 2 y artículo 23-A de la Constitución Política local, es aprobada por la XLVIII Legislatura, el once de agosto de 2003. Un año más tarde, el día ocho de junio, son designados por el Congreso del Estado, los consejeros del recién constituido Instituto Morelense de Información Pública y Estadística (IMIPE), a partir de una convocatoria expedida por el propio órgano legislativo.

Organización y Objeto Social

Objeto social. Socializar entre la población el conocimiento y uso de la Ley de Transparencia y Acceso a la Información Pública del Estado de Morelos, así como promover el logro de los beneficios que conlleva su ejercicio cotidiano, entre ellos el de contribuir al empoderamiento de las personas para saber decidir, saber exigir y saber mejorar la calidad de vida, la gestión de la administración pública, la convivencia democrática y el Estado de derecho.

Principal actividad.

- Tutelar el ejercicio del derecho de acceso a la información pública de todas las personas, a través de la aplicación de la Ley de Transparencia y Acceso a la Información Pública del Estado de Morelos.
- Fomentar la cultura de la transparencia y la rendición de cuentas entre los Sujetos Obligados establecidos por Ley, mediante la instrumentación de normas y bases técnicas que procuren el cumplimiento óptimo de sus obligaciones de transparencia, la protección de los datos personales, la información reservada bajo su resguardo, así como la preservación y organización de los archivos públicos, y las demás que la ley les señale.
- Difundir entre la población la Ley de Transparencia y Acceso a la Información Pública del Estado de Morelos, que la conozcan, la usen y pueden ejercer sus derechos.

Ejercicio fiscal. Es el correspondiente a las Personas Morales con Fines No Lucrativos según la Ley del Impuesto Sobre la Renta, por lo que tiene solo la obligación de retener y enterar el impuesto retenido a terceros y exigir la documentación que reúna requisitos fiscales cuando haga pagos y esté obligado a ello en términos de Ley.

INSTITUTO MORELENSE DE INFORMACIÓN PÚBLICA Y ESTADÍSTICA

Obligaciones	
Descripción de la obligación	Vencimiento
Entero de retenciones mensuales de ISR por ingresos asimilados a salarios	a más tardar el día 17 del mes inmediato posterior al período que corresponda

En términos de lo dispuesto por el artículo 102 de la Ley del Impuesto Sobre la Renta en el título III “del régimen de las Personas Morales con Fines no Lucrativos”, indica que solo tendrán las obligaciones de retener y enterar el impuesto y exigir la documentación que reúna los requisitos fiscales cuando hagan pagos a terceros y estén obligados a ellos en términos de Ley.

RFC: IMI030811119

Inicio de operaciones ante la SHCP: 11 de agosto del 2003

Estructura Organizacional Básica

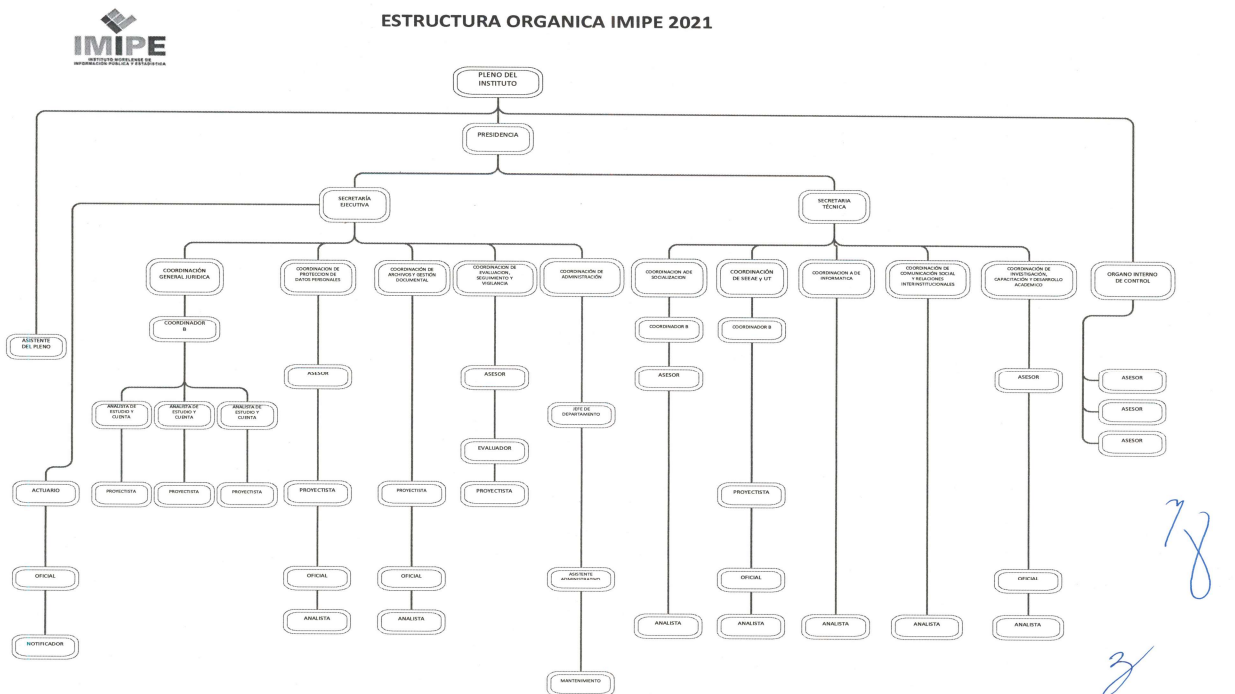

INSTITUTO MORELENSE DE INFORMACIÓN PÚBLICA Y ESTADÍSTICA

Régimen jurídico. El Instituto Morelense de Información Pública y Estadística es un Órgano Constitucional Autónomo, es una entidad pública con naturaleza jurídica, patrimonio propio, distinto e independiente de los poderes públicos del Estado y de los organismos y dependencias creadas por disposición legal.

BASES DE PREPARACIÓN DE LOS ESTADOS FINANCIEROS

- a) El ente ha observado la normatividad emitida por el CONAC y las disposiciones legales aplicables como son: los Postulados Básicos de Contabilidad Gubernamental, las Normas Contables Generales y Específicas y Metodología para los momentos contables de Ingresos y de Egresos, así como lo establecido en el Manual de Contabilidad emitido por la CONAC (adoptado e implementado por IMIPE), que en ningún momento contrapone las disposiciones estatales emitidas para tal fin, y que de conformidad con la Ley de Presupuesto, Contabilidad y Gasto Público del Estado de Morelos; contempla que la Secretaria de Hacienda del Estado establece la utilización del Clasificador por Objeto del Gasto, al que deberán apegarse las Dependencias y Entidades del Poder Ejecutivo del estado en la Programación, Presupuestación, Ejercicio,
- b) La normatividad aplicada para el reconocimiento, valuación y revelación de los diferentes rubros de la información financiera, así como las bases de medición utilizadas para la elaboración de los estados financieros; por ejemplo: costo histórico, valor de realización, valor razonable, valor de recuperación o cualquier otro método empleado y los criterios de aplicación de los mismos.

MARCO CONCEPTUAL DE CONTABILIDAD GUBERNAMENTAL

(MCCG)

El Marco Conceptual de Contabilidad Gubernamental (MCCG), es la base del Sistema de Contabilidad Gubernamental (SCG) para los entes públicos, constituyéndose en el referente teórico que define, delimita, interrelaciona e integra de forma lógico-deductiva sus objetivos y fundamentos. Además, establece los criterios necesarios para el desarrollo de normas, valuación, contabilización, obtención y presentación de información contable y presupuestaria, en forma clara, oportuna, confiable y comparable, para satisfacer las necesidades de los usuarios.

El presente MCCG se integra por los apartados siguientes:

- I. Características del Marco Conceptual de Contabilidad Gubernamental;
- II. Sistema de Contabilidad Gubernamental;
- III. Postulados Básicos de Contabilidad Gubernamental;
- IV. Necesidades de información financiera de los usuarios;
- V. Cualidades de la información financiera a producir;

INSTITUTO MORELENSE DE INFORMACIÓN PÚBLICA Y ESTADÍSTICA

- VI. Estados Presupuestarios, Financieros y Económicos a producir y sus objetivos;
- VII. Definición de la estructura básica y principales elementos de los estados financieros a elaborar.

I. CARACTERISTICAS DEL MARCO CONCEPTUAL DE CONTABILIDAD GUBERNAMENTAL

A) OBJETIVOS

El MCCG tiene como propósitos:

- a) Establecer los atributos esenciales para desarrollar la normatividad contable gubernamental;
- b) Referenciar la aplicación del registro en las operaciones y transacciones susceptibles de ser valoradas y cuantificadas;
- c) Proporcionar los conceptos imprescindibles que rigen a la contabilidad gubernamental, identificando de manera precisa las bases que la sustentan;
- d) Armonizar la generación y presentación de la información financiera, misma que es necesaria para:
 - Rendir cuentas de forma veraz y oportuna;
 - Interpretar y evaluar el comportamiento de la gestión pública;
 - Sustentar la toma de decisiones; y
 - Apoyar en las tareas de fiscalización.

B) AMBITO DE APLICACION

a) Legal

El MCCG es aplicable para todos los entes públicos que se desarrollan en un entorno jurídico que regula su naturaleza, objetivos y operación, desde su creación hasta su extinción. Este entorno les otorga facultades y establece límites para el desarrollo de sus funciones, por estar sujeto al principio de legalidad.

La contabilidad gubernamental en su valoración, registros e información resultante, y en cualquier aspecto relacionado con el sistema, debe ser congruente y mostrar que se han observado las disposiciones legales que le sean aplicables en toda transacción realizada por el ente público, exponiendo plenamente el efecto de dichas transacciones o modificaciones internas en su posición financiera y en los resultados. El SCG deberá permitir la presentación de la posición financiera y los resultados de operación en forma razonable.

En el artículo 1, párrafo segundo, de la Ley General de Contabilidad Gubernamental (Ley de Contabilidad), se definen los entes públicos a los que les es aplicable la misma.

b) Institucional

INSTITUTO MORELENSE DE INFORMACIÓN PÚBLICA Y ESTADÍSTICA

La rendición de cuentas y la transparencia son dos componentes fundamentales para un gobierno, quien debe realizar las tareas necesarias para dar cuenta de sus acciones, mostrar su funcionamiento y someterse a la evaluación de los ciudadanos.

En el SCG se conjugan una diversidad de instituciones que interactúan entre sí para brindar certeza, seguridad y validez en el logro eficaz y eficiente de los objetivos para los que fueron creados, apegado a las estrategias de desarrollo, transparencia, legalidad y obtención de resultados.

Por tanto, como muestra de la interrelación institucional, se puede citar que contempla desde el emisor de la norma, el responsable del registro y quien presenta la información, hasta el revisor de la razonabilidad de ésta; representadas dichas funciones por las autoridades o servidores públicos involucrados.

El MCCG se sustenta en la Ley de Contabilidad, que otorga al CONAC la atribución de ser el órgano de coordinación para la armonización de la contabilidad gubernamental, teniendo por objeto la emisión de las normas contables y lineamientos para la generación de información financiera que aplicarán los entes públicos.

En la administración pública federal, la administración de las entidades federativas, municipios, demarcaciones territoriales del Distrito Federal y sus respectivas entidades paraestatales, será la unidad administrativa o instancia competente en materia de contabilidad gubernamental quien dará cumplimiento a la aplicación de la Ley de Contabilidad, de acuerdo a los ordenamientos legales correspondientes, adoptando e implementando las decisiones que tome el CONAC.

La supletoriedad al MCCG y la normatividad que de éste se derive, será:

- a) La Normatividad emitida por las unidades administrativas o instancias competentes en materia de Contabilidad Gubernamental;
- b) Las Normas Internacionales de Contabilidad para el Sector Público (NICSP) emitidas por la Junta de Normas Internacionales de Contabilidad del Sector Público (International Public Sector Accounting Standards Board, International Federation Accounting Committee);
- c) Las Normas de Información Financiera del Consejo Mexicano para la Investigación y Desarrollo de Normas de Información Financiera (CINIF).

Los entes públicos deberán informar, antes de su aplicación, al secretario técnico del CONAC, a efecto de que se analice, se proponga y, en su oportunidad, se emita la normatividad correspondiente.

II. SISTEMA DE CONTABILIDAD GUBERNAMENTAL

A) CONSIDERACIONES GENERALES

El SCG estará conformado por el conjunto de registros, procedimientos, criterios e informes, estructurados sobre la base de principios técnicos comunes destinados a captar, valorar, registrar, clasificar, extinguir,

INSTITUTO MORELENSE DE INFORMACIÓN PÚBLICA Y ESTADÍSTICA

informar e interpretar, las transacciones, transformaciones y eventos que, derivados de la actividad económica, modifican la situación económica, financiera y patrimonial del ente público.

La Contabilidad Gubernamental, como una aplicación especializada de la contabilidad, es la técnica que sustenta los sistemas de contabilidad gubernamental y se utiliza para el registro de las transacciones que llevan a cabo los entes públicos, expresados en términos monetarios, captando los diversos eventos económicos, identificables y cuantificables que afectan los bienes e inversiones, las obligaciones y pasivos así como el patrimonio; con el fin de generar información financiera que facilite la toma de decisiones y sea un apoyo confiable en la administración de los recursos públicos.

Así mismo, a partir de un marco constitucional y una base legal se crean, normas técnicas y prácticas administrativas que las singularizan, tales como las que regulan el proceso presupuestario o el sistema de control fiscal, y el propio tratamiento específico que sus transacciones reciben en las cuentas nacionales.

También forma parte a su vez de un macro sistema contable, que es el Sistema de Cuentas Nacionales o Sistema de Contabilidad Nacional. Este macro sistema contable consolida las operaciones económicas financieras que realizan todos los agentes económicos residentes de un país, en un periodo determinado y expone los resultados de las principales variables macroeconómicas.

En el SCG, existe una participación activa interinstitucional, entre otros de:

- a) El órgano de coordinación para la armonización de la Contabilidad Gubernamental, que es el CONAC;
- b) El Comité Consultivo, quien propondrá al secretario técnico la creación o modificación de normas contables y de emisión de información financiera, dando, además, opinión sobre las mismas, entre otras;
- c) Las unidades administrativas o instancias competentes en materia de contabilidad gubernamental de los entes públicos;
- d) Los entes públicos y sus representantes legales, responsables del registro, preparación, emisión y presentación de la información.

A través de la información financiera, estructurada en diferentes tipos de informes que cumplen con la normatividad y lineamientos, sustentada en el registro y conservación de la contabilidad en sistemas informáticos.

B) OBJETIVOS DEL SCG

- a) Facilitar la toma de decisiones con información veraz, oportuna y confiable, tendientes a optimizar el manejo de los recursos;

INSTITUTO MORELENSE DE INFORMACIÓN PÚBLICA Y ESTADÍSTICA

- b) Emitir, integrar y/o consolidar los estados financieros, así como producir reportes de todas las operaciones de la Administración Pública;
- c) Permitir la adopción de políticas para el manejo eficiente del gasto, orientado al cumplimiento de los fines y objetivos del ente público;
- d) Registrar de manera automática, armónica, delimitada, específica y en tiempo real las operaciones contables y presupuestarias propiciando, con ello, el registro único, simultáneo y homogéneo;
- e) Atender requerimientos de información de los usuarios en general sobre las finanzas públicas;
- f) Facilitar el reconocimiento, registro, seguimiento, evaluación y fiscalización de las operaciones de ingresos, gastos, activos, pasivos y patrimoniales de los entes públicos, así como su extinción;
- g) Dar soporte técnico-documental a los registros financieros para su seguimiento, evaluación y fiscalización;
- h) Permitir una efectiva transparencia en la rendición de cuentas.

C) CARACTERÍSTICAS DEL SCG

El contexto legal, técnico y conceptual, sobre el que se construye el SCG de los entes públicos, determina las características de diseño y operación, entre las que se destacan las siguientes:

- a) Ser único, uniforme e integrador;
- b) Integrar en forma automática la operación contable con el ejercicio presupuestario;
- c) Efectuar los registros considerando la base acumulativa (devengado) de las transacciones;
- d) Registrar de manera automática y, por única vez, en los momentos contables correspondientes;
- e) Efectuar la interrelación automática los clasificadores presupuestarios, la lista de cuentas y el catálogo de bienes;
- f) Efectuar en las cuentas contables, el registro de las etapas del presupuesto de los entes públicos, de acuerdo con lo siguiente:
 - En lo relativo al gasto, debe registrar los momentos contables: aprobado, modificado, comprometido, devengado, ejercido y pagado.
 - En lo relativo al ingreso, debe registrar los momentos contables: estimado, modificado, devengado y recaudado.
- g) Facilitar el registro y control de los inventarios de bienes muebles e inmuebles de los entes públicos;

INSTITUTO MORELENSE DE INFORMACIÓN PÚBLICA Y ESTADÍSTICA

- h) Generar, en tiempo real, estados financieros, de ejecución presupuestaria y otra información que coadyuve a la toma de decisiones, transparencia, programación con base en resultados, evaluación y rendición de cuentas;
- i) Estar estructurado de forma tal que permita su compatibilización con la información sobre producción física que generan las mismas áreas que originan la información contable y presupuestaria, permitiendo el establecimiento de relaciones de insumo-producto y la aplicación de indicadores de evaluación del desempeño y determinación de costos de la producción pública;
- j) Estar diseñado de forma tal que permita su procesamiento y generación de estados financieros mediante el uso de las tecnologías de la información;
- k) Respaldo con la documentación original que compruebe y justifique los registros que se efectúen, el registro de las operaciones contables y presupuestarias.

c) POSTULADOS BASICOS

POSTULADOS BASICOS DE CONTABILIDAD GUBERNAMENTAL (PBCG)

Son los elementos fundamentales que configuran el Sistema de Contabilidad Gubernamental (SCG), teniendo incidencia en la identificación, el análisis, la interpretación, la captación, el procesamiento y el reconocimiento de las transformaciones, transacciones y otros eventos que afectan el ente público.

Los postulados sustentan de manera técnica el registro de las operaciones, la elaboración y presentación de estados financieros; basados en su razonamiento, eficiencia demostrada, respaldo en legislación especializada y aplicación de la Ley General de Contabilidad Gubernamental (Ley de Contabilidad), con la finalidad de uniformar los métodos, procedimientos y prácticas contables.

A continuación, se presentan y explican los Postulados Básicos de Contabilidad Gubernamental:

1.- SUSTANCIA ECONOMICA

Es el reconocimiento contable de las transacciones, transformaciones internas y otros eventos, que afectan económicamente al ente público y delimitan la operación del Sistema de Contabilidad Gubernamental (SCG).

Explicación del postulado básico

- a) El SCG estará estructurado de tal manera que permita la captación de la esencia económica en la delimitación y operación del ente público, apegándose a la normatividad emitida por el Consejo Nacional de Armonización Contable (CONAC).
- b) Al reflejar la situación económica contable de las transacciones, se genera la información que proporciona los elementos necesarios para una adecuada toma de decisiones.

2.- ENTES PUBLICOS

Los poderes Ejecutivo, Legislativo y Judicial de la Federación y de las entidades federativas; los entes autónomos de la Federación y de las entidades federativas; los ayuntamientos de los municipios; los

INSTITUTO MORELENSE DE INFORMACIÓN PÚBLICA Y ESTADÍSTICA

órganos político-administrativos de las demarcaciones territoriales del Distrito Federal; y las entidades de la administración pública paraestatal, ya sean federales, estatales o municipales.

Explicación del postulado básico

El ente público es establecido por un marco normativo específico, el cual determina sus objetivos, su ámbito de acción y sus limitaciones; con atribuciones para asumir derechos y contraer obligaciones.

3.- EXISTENCIA PERMANENTE

La actividad del ente público se establece por tiempo indefinido, salvo disposición legal en la que se especifique lo contrario.

Explicación del postulado básico

El sistema contable del ente público se establece considerando que el periodo de vida del mismo es indefinido.

4.- REVELACIÓN SUFICIENTE

Los estados y la información financiera deben mostrar amplia y claramente la situación financiera y los resultados del ente público.

Explicación del postulado básico

a) Como información financiera se considera la contable y presupuestaria y se presentará en estados financieros, reportes e informes acompañándose, en su caso, de las notas explicativas y de la información necesaria que sea representativa de la situación del ente público a una fecha establecida.

b) Los estados financieros y presupuestarios con sus notas forman una unidad inseparable, por tanto, deben presentarse conjuntamente en todos los casos para una adecuada evaluación cuantitativa cumpliendo con las características de objetividad, verificabilidad y representatividad.

5.- IMPORTANCIA RELATIVA

La información debe mostrar los aspectos importantes de la entidad que fueron reconocidos contablemente.

Explicación del postulado básico

La información financiera tiene importancia relativa si existe el riesgo de que su omisión o presentación errónea afecte la percepción de los usuarios en relación con la rendición de cuentas, la fiscalización y la toma de decisiones.

6.- REGISTRO E INTEGRACIÓN PRESUPUESTARIA

INSTITUTO MORELENSE DE INFORMACIÓN PÚBLICA Y ESTADÍSTICA

La información presupuestaria de los entes públicos se integra en la contabilidad en los mismos términos que se presentan en la ley de Ingresos y en el Decreto del Presupuesto Egresos, de acuerdo a la naturaleza económica que le corresponda.

El registro presupuestario del ingreso y del egreso en los entes públicos se debe reflejar en la contabilidad, considerando sus efectos patrimoniales y su vinculación con las etapas presupuestarias correspondientes.

Explicación del postulado básico

- a) El Sistema de Contabilidad Gubernamental (SCG) debe considerar cuentas de orden, para el registro del ingreso y el egreso, a fin de proporcionar información presupuestaria que permita evaluar los resultados obtenidos respecto de los presupuestos autorizados;
- b) El SCG debe identificar la vinculación entre las cuentas de orden y las de balance o resultados;
- c) La contabilización de los presupuestos debe seguir la metodología y registros equilibrados o igualados, representando las etapas presupuestarias de las transacciones a través de cuentas de orden del ingreso y del egreso; así como su efecto en la posición financiera y en los resultados;
- d) El SCG debe permitir identificar de forma individual y agregada el registro de las operaciones en las cuentas de orden, de balance y de resultados correspondientes; así como generar registros a diferentes niveles de agrupación;
- e) La clasificación de los egresos presupuestarios será al menos la siguiente: administrativa, conforme al Decreto del Presupuesto de Egresos, que es la que permite identificar quién gasta; funcional y programática, que indica para qué se gasta; y económica y por objeto del gasto que identifica en qué se gasta.
- f) La integración presupuestaria se realizará sumando la información presupuestaria de entes independientes para presentar un solo informe.

7.- CONSOLIDACIÓN DE LA INFORMACIÓN FINANCIERA

Los estados financieros de los entes públicos deberán presentar de manera consolidada la situación financiera, los resultados de operación, el flujo de efectivo o los cambios en la situación financiera y las variaciones a la Hacienda Pública, como si se tratara de un solo ente público.

Explicación del postulado básico

- a) Para los entes públicos la consolidación se lleva a cabo sumando aritméticamente la información patrimonial que se genera de la contabilidad del ente público, en los sistemas de registro que conforman el SCG, considerando los efectos de eliminación de aquellas operaciones que dupliquen su efecto.
- b) Corresponde a la instancia normativa a nivel federal, entidades federativas o municipal, respectivamente, determinar la consolidación de las cuentas, así como de la información de los entes públicos y órganos sujetos a ésta, de acuerdo con los lineamientos que dicte el CONAC.

8.- DEVENGO CONTABLE

Los registros contables de los entes públicos se llevarán con base acumulativa. El ingreso devengado, es el momento contable que se realiza cuando existe jurídicamente el derecho de cobro de impuestos,

INSTITUTO MORELENSE DE INFORMACIÓN PÚBLICA Y ESTADÍSTICA

derechos, productos, aprovechamientos y otros ingresos por parte de los entes públicos. El gasto devengado, es el momento contable que refleja el reconocimiento de una obligación de pago a favor de terceros por la recepción de conformidad de bienes, servicios y obra pública contratados; así como de las obligaciones que derivan de tratados, leyes, decretos, resoluciones y sentencias definitivas.

Explicación del postulado básico

- a) Debe entenderse por realizado el ingreso derivado de contribuciones y participaciones cuando exista jurídicamente el derecho de cobro;
- b) Los gastos se consideran devengados desde el momento que se formalizan las transacciones, mediante la recepción de los servicios o bienes a satisfacción, independientemente de la fecha de pago.

Periodo Contable

- a) La vida del ente público se divide en períodos uniformes de un año calendario, para efectos de conocer en forma periódica la situación financiera a través del registro de sus operaciones y rendición de cuentas;
- b) En lo que se refiere a la contabilidad gubernamental, el periodo relativo es de un año calendario, que comprende a partir del 1 de enero hasta el 31 de diciembre, y está directamente relacionado con la ejecución de la Ley de Ingresos y el ejercicio del presupuesto de egresos;
- c) La necesidad de conocer los resultados de las operaciones y la situación financiera del ente público, hace indispensable dividir la vida continua del mismo en períodos uniformes permitiendo su comparabilidad;
- d) En caso de que algún ente público inicie sus operaciones en el transcurso del año, el primer ejercicio contable abarcará a partir del inicio de éstas y hasta el 31 de diciembre; tratándose de entes públicos que dejen de existir durante el ejercicio, concluirán sus operaciones en esa fecha, e incluirán los resultados obtenidos en la cuenta pública anual correspondiente e) Para efectos de evaluación y seguimiento de la gestión financiera, así como de la emisión de estados financieros para fines específicos se podrán presentar informes contables por períodos distintos, sin que esto signifique la ejecución de un cierre.

9.- VALUACIÓN

Todos los eventos que afecten económicamente al ente público deben ser cuantificados en términos monetarios y se registrarán al costo histórico o al valor económico más objetivo registrándose en moneda nacional.

Explicación del Postulado Básico

- a) El costo histórico de las operaciones corresponde al monto erogado para su adquisición conforme a la documentación contable original justificativa y comprobatoria, o bien a su valor estimado o de avalúo en caso de ser producto de una donación, expropiación, adjudicación o dación en pago;
- b) La información reflejada en los estados financieros deberá ser revaluada aplicando los métodos y lineamientos que para tal efecto emita el CONAC.

INSTITUTO MORELENSE DE INFORMACIÓN PÚBLICA Y ESTADÍSTICA

10.- DUALIDAD ECONOMICA

El ente público debe reconocer en la contabilidad, la representación de las transacciones y algún otro evento que afecte su situación financiera, su composición por los recursos asignados para el logro de sus fines y por sus fuentes, conforme a los derechos y obligaciones.

Explicación del Postulado Básico

- a) Los activos representan recursos que fueron asignados y capitalizados por el ente público, en tanto que los pasivos y el patrimonio representan los financiamientos y los activos netos, respectivamente; 25
- b) Las fuentes de los recursos están reconocidas dentro de los conceptos de la Ley de Ingresos.

11.- CONSISTENCIA

Ante la existencia de operaciones similares en un ente público, debe corresponder un mismo tratamiento contable, el cual debe permanecer a través del tiempo, en tanto no cambie la esencia económica de las operaciones.

Explicación del postulado básico

- a) Las políticas, métodos de cuantificación, procedimientos contables y ordenamientos normativos, deberán ser acordes para cumplir con lo dispuesto en la Ley de Contabilidad, con la finalidad de reflejar de una mejor forma, la sustancia económica de las operaciones realizadas por el ente público, debiendo aplicarse de manera uniforme a lo largo del tiempo;
- b) Cuando por la emisión de una nueva norma, cambie el procedimiento de cuantificación, las políticas contables, los procedimientos de registro y la presentación de la información financiera que afecte la comparabilidad de la información, se deberá revelar claramente en los estados financieros el motivo, justificación y efecto;
- c) Los estados financieros correspondientes a cada ejercicio seguirán los mismos criterios y métodos de valuación utilizados en ejercicios precedentes, salvo cambios en el modelo contable de aplicación general;
- d) La observancia de este postulado no imposibilita el cambio en la aplicación de reglas, lineamientos, métodos de cuantificación y procedimientos contables; sólo se exige, que cuando se efectúe una modificación que afecte la comparabilidad de la información, se deberá revelar claramente en los estados financieros: su motivo, justificación y efecto, con el fin de fortalecer la utilidad de la información. También, obliga al ente público a mostrar su situación financiera y resultados aplicando bases técnicas y jurídicas consistentes, que permitan la comparación con ella misma sobre la información de otros períodos y conocer su posición relativa con otros entes económicos similares.
- e) Normatividad supletoria. Normas de Información Financiera
- f) Este Ente Público ha implementado la base devengado de acuerdo a la ley de contabilidad gubernamental a partir del ejercicio 2012 , razón por la cual en el presente ejercicio no se informa, respecto a:
 - Políticas de reconocimiento;

INSTITUTO MORELENSE DE INFORMACIÓN PÚBLICA Y ESTADÍSTICA

- Plan de implementación;
- Cambios en las políticas, la clasificación y medición de las mismas, así como su impacto en la información financiera
- Últimos estados financieros con la normatividad anteriormente utilizada con las nuevas políticas para fines de comparación en la transición a la base devengado

6. POLÍTICAS DE CONTABILIDAD SIGNIFICATIVAS

Se informa:

- a) Actualización: se informará del método utilizado para la actualización del valor de los activos, pasivos y Hacienda Pública/Patrimonio y las razones de dicha elección. Así como informar de la desconexión o reconexión inflacionaria.

El Ente no realiza la reexpresión de estados financieros por no encontrarse en hipótesis de causación.

- b) Informar sobre la realización de operaciones en el extranjero y de sus efectos en la información financiera gubernamental.

El Ente público no lleva a cabo operaciones en el extranjero.

- c) Método de valuación de la inversión en acciones de Compañías subsidiarias no consolidadas y asociadas.

El Ente no cuenta con inversiones Compañías subsidiarias no consolidadas y asociadas

- d) Sistema y método de valuación de inventarios y costo de lo vendido.

El Ente no cuenta con un almacén ya que su principal actividad son las obras de infraestructura hídrica.

- e) Beneficios a empleados: revelar el cálculo de la reserva actuarial, valor presente de los ingresos esperados comparado con el valor presente de la estimación de gastos tanto de los beneficiarios actuales como futuros.

- f) Provisiones: objetivo de su creación, monto y plazo.

Las provisiones son pasivos en los que su cuantía o vencimiento son inciertos.

Debe reconocerse una provisión solo cuando:

- a. Exista una obligación presente (legal o asumida) resultante de un evento pasado a cargo de la entidad.
- b. Es probable que se presente la salida de recursos económicos como medio para liquidar dicha obligación.
- c. La obligación pueda ser estimada razonablemente.

INSTITUTO MORELENSE DE INFORMACIÓN PÚBLICA Y ESTADÍSTICA

De no cumplirse las tres condiciones antes mencionadas, no debe reconocerse la provisión.

Provisiones – Reglas de valuación

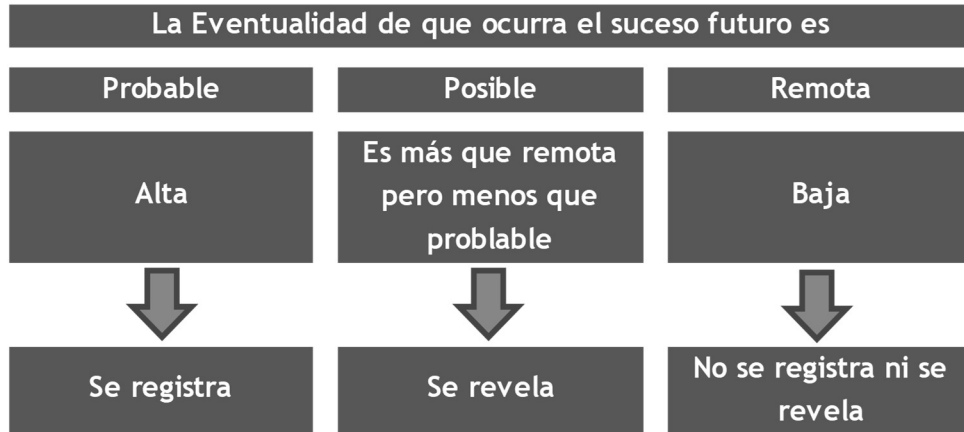

Provisiones – Reglas de valuación

Las provisiones deben ser objeto de revisión en cada fecha del balance general y ajustadas, en su caso, para reflejar la mejor estimación existente en ese momento.

La provisión debe ser revertida si ya no es probable que se requiera la salida de recursos económicos para liquidar la obligación.

g) Reservas: objetivo de su creación, monto y plazo.

El Ente público no cuenta con reservas

h) Cambios en políticas contables y corrección de errores junto con la revelación de los efectos que se tendrá en la información financiera del ente público, ya sea retrospectivos o prospectivos.

i) Reclasificaciones: se deben revelar todos aquellos movimientos entre cuentas por efectos de cambios en los tipos de operaciones.

j) Depuración y cancelación de saldos.

7. POSICIÓN EN MONEDA EXTRANJERA Y PROTECCIÓN POR RIESGO CAMBIARIO

RESPECTO A:

- Activos en moneda extranjera.
- Pasivos en moneda extranjera.
- Posición en moneda extranjera.
- Tipo de cambio.
- Equivalente en moneda nacional

El Ente no ha realizado operaciones en moneda extranjera durante el periodo.

INSTITUTO MORELENSE DE INFORMACIÓN PÚBLICA Y ESTADÍSTICA

8. REPORTE ANALÍTICO DEL ACTIVO

- a) La vida útil y porcentajes de depreciación, deterioro o amortización utilizados en los diferentes tipos de activos se realizan consistentemente, no hay variación los métodos utilizados.
- b) No se realizaron cambios en el porcentaje de depreciación o valor residual de los activos.
- c) No se realizaron gastos financieros ni de investigación y desarrollo por lo que no hubo capitalización.
- d) El Ente no realizó durante el ejercicio operaciones con moneda extranjera ni de inversiones financieras por lo que no existen riegos por tipo de cambio o tipo de interés de las inversiones financieras.
- e) En este año no se construyeron bienes por la entidad por lo que no hubo activaciones.
- f) No existen otras circunstancias de carácter significativo que afecten el activo, tales como bienes en garantía, señalados en embargos, litigios, títulos de inversiones entregados en garantías, baja significativa del valor de inversiones financieras, etc.
- g) No se realizaron desmantelamiento de activos por lo que no existen implicaciones y efectos contables
- h) Administración de activos; planeación con el objetivo de que el ente los utilice de manera más efectiva
 - No hubo inversiones en valores.
 - No hubo patrimonio de organismos descentralizados.
 - No hubo inversiones en empresas de participación mayoritaria.
 - No hubo inversiones en empresas de participación minoritaria.

9. FIDEICOMISOS, MANDATOS Y ANÁLOGOS

El ente no cuenta con fideicomisos, mandatos o análogos

10. REPORTE DE LA RECAUDACIÓN

- a) Análisis del comportamiento de la recaudación correspondiente al ente público o cualquier tipo de ingreso, de forma separada los ingresos locales de los federales.
El Ente solo recauda recursos provenientes de Gobierno del Estado en forma de Presupuesto Ordinario el cual se ha recaudado conforme al calendario establecido por los mismos efectos.
- b) Proyección de la recaudación e ingresos en el mediano plazo.

Los ingresos se recaudan conforme a la calendarización presentada al Gobierno del Estado

11. INFORMACIÓN SOBRE LA DEUDA Y EL REPORTE ANALÍTICO DE LA DEUDA

INSTITUTO MORELENSE DE INFORMACIÓN PÚBLICA Y ESTADÍSTICA

Se informa lo siguiente:

- a) No se contrató deuda en el periodo por lo que no se presentan indicadores: deuda respecto al PIB y deuda respecto a la recaudación tomando, como mínimo, un período igual o menor a 5 años.
- b) Al no tener deuda contratada por tipo de valor gubernamental o instrumento financiero no se muestran intereses, comisiones, tasa, perfil de vencimiento y otros gastos de la deuda.

12. CALIFICACIONES OTORGADAS

No se realizaron calificaciones crediticias durante periodo que se presenta.

13. PROCESO DE MEJORA

- Se implantaron controles administrativos y de gestión en los procesos de este ente.
- Se implementaron revisiones para la validación financiera del ente al cierre del periodo.
- Durante el periodo se implementó un control de pólizas, el cual nos permite mantener actualizada la información financiera que se genera al día.

14. INFORMACIÓN POR SEGMENTOS

La información financiera no se presenta de manera segmentada debido a que la diversidad de las actividades y operaciones que se realizan en el Instituto no lo ameritan.

15. EVENTOS POSTERIORES AL CIERRE

Al momento de presentar esta información no han sucedido eventos posteriores a la fecha de cierre y que pudiera tener un efecto en los estados financieros que afecten económicamente.

16. PARTES RELACIONADAS

No existen partes relacionadas que pudieran ejercer influencia significativa sobre la toma de decisiones financieras y operativas en el Ente.

17. RESPONSABILIDAD SOBRE LA PRESENTACIÓN RAZONABLE DE LA INFORMACIÓN CONTABLE

Bajo protesta decir verdad declaramos que los estados financieros y sus notas son razonablemente correctos y responsabilidad del emisor.



Información Presupuestaria

CUENTA PÚBLICA
INSTITUTO MORELENSE DE INFORMACIÓN
PÚBLICA Y ESTADÍSTICA
ENERO - DICIEMBRE

2022

Concepto	Estimado / Aprobado	Devengado	Recaudado / Pagado
A. Ingresos Totales (A = A1 + A2 + A3)	18,708,000	25,172,250	25,172,250
A1. Ingresos de Libre Disposición	18,708,000	25,172,250	25,172,250
A2. Transferencias Federales Etiquetadas	-	-	-
A3. Financiamiento Neto	-	-	-
B. Egresos Presupuestarios (B = B1 + B2)	18,708,000	25,172,250	25,114,298
B1. Gasto No Etiquetado (sin incluir Amortización de la Deuda Pública)	18,708,000	25,172,250	25,114,298
B2. Gasto Etiquetado (sin incluir Amortización de la Deuda Pública)	-	-	-
C. Remanentes del Ejercicio Anterior (C = C1 + C2)	-	-	-
C1. Remanentes de Ingresos de Libre Disposición aplicados en el periodo	-	-	-
C2. Remanentes de Transferencias Federales Etiquetadas aplicados en el periodo	-	-	-
I. Balance Presupuestario (I = A - B + C)	-	-	57,952
II. Balance Presupuestario sin Financiamiento Neto (II = I - A3)	-	-	57,952
III. Balance Presupuestario sin Financiamiento Neto y sin Remanentes del Ejercicio Anterior (III = II - C)	-	-	57,952

Concepto	Aprobado	Devengado	Pagado
E. Intereses, Comisiones y Gastos de la Deuda (E = E1 + E2)	-	-	-
E1. Intereses, Comisiones y Gastos de la Deuda con Gasto No Etiquetado	-	-	-
E2. Intereses, Comisiones y Gastos de la Deuda con Gasto Etiquetado	-	-	-
IV. Balance Primario (IV = III + E)	-	-	57,952

Concepto	Estimado / Aprobado	Devengado	Recaudado / Pagado
F. Financiamiento (F = F1 + F2)	-	-	-
F1. Financiamiento con Fuente de Pago de Ingresos de Libre Disposición	-	-	-
F2. Financiamiento con Fuente de Pago de Transferencias Federales Etiquetadas	-	-	-
G. Amortización de la Deuda (G = G1 + G2)	-	-	-
G1. Amortización de la Deuda Pública con Gasto No Etiquetado	-	-	-
G2. Amortización de la Deuda Pública con Gasto Etiquetado	-	-	-
A3. Financiamiento Neto (A3 = F - G)	-	-	-

Concepto	Estimado / Aprobado	Devengado	Recaudado / Pagado
A1. Ingresos de Libre Disposición	18,708,000	25,172,250	25,172,250
A3.1 Financiamiento Neto con Fuente de Pago de Ingresos de Libre Disposición (A3.1 = F1 - G1)	-	-	-
F1. Financiamiento con Fuente de Pago de Ingresos de Libre Disposición	-	-	-
G1. Amortización de la Deuda Pública con Gasto No Etiquetado	-	-	-
B1. Gasto No Etiquetado (sin incluir Amortización de la Deuda Pública)	18,708,000	25,172,250	25,114,298
C1. Remanentes de Ingresos de Libre Disposición aplicados en el periodo	-	-	-
V. Balance Presupuestario de Recursos Disponibles (V = A1 + A3.1 - B1 + C1)	-	-	57,952
VI. Balance Presupuestario de Recursos Disponibles sin Financiamiento Neto (VI = V - A3.1)	-	-	57,952

Concepto	Estimado / Aprobado	Devengado	Recaudado / Pagado
A2. Transferencias Federales Etiquetadas	-	-	-
A3.2 Financiamiento Neto con Fuente de Pago de Transferencias Federales Etiquetadas (A3.2 = F2 - G2)	-	-	-
F2. Financiamiento con Fuente de Pago de Transferencias Federales Etiquetadas	-	-	-
G2. Amortización de la Deuda Pública con Gasto Etiquetado	-	-	-
B2. Gasto Etiquetado (sin incluir Amortización de la Deuda Pública)	-	-	-
C2. Remanentes de Transferencias Federales Etiquetadas aplicados en el periodo	-	-	-
VII. Balance Presupuestario de Recursos Etiquetados (VII = A2 + A3.2 - B2 + C2)	-	-	-
VIII. Balance Presupuestario de Recursos Etiquetados sin Financiamiento Neto (VIII = VII - A3.2)	-	-	-

Rubro de Ingresos	Ingreso					Diferencia (6 = 5 - 1)
	Estimado	Ampliaciones y Reducciones	Modificado	Devengado	Recaudado	
	(1)	(2)	(3 = 1 + 2)	(4)	(5)	
Impuestos	-	-	-	-	-	-
Cuotas y Aportaciones de Seguridad Social	-	-	-	-	-	-
Contribuciones de Mejoras	-	-	-	-	-	-
Derechos	-	-	-	-	-	-
Productos	-	-	-	-	-	-
Aprovechamientos	-	-	-	-	-	-
Ingresos por Venta de Bienes, Prestación de Servicios y Otros Ingresos	-	306,156	306,156	306,156	306,156	306,156
Participaciones, Aportaciones, Convenios, Incentivos Derivados de la Colaboración Fiscal y Fondos Distintos de Aportaciones	-	-	-	-	-	-
Transferencias, Asignaciones, Subsidios y Subvenciones, y Pensiones y Jubilaciones	18,708,000	6,158,094	24,866,094	24,866,094	24,866,094	6,158,094
Ingresos Derivados de Financiamientos	-	-	-	-	-	-
Total	18,708,000	6,464,250	25,172,250	25,172,250	25,172,250	6,464,250
				Ingresos excedentes		

Estado Analítico de Ingresos Por Fuente de Financiamiento	Ingreso					Diferencia (6 = 5 - 1)
	Estimado	Ampliaciones y Reducciones	Modificado	Devengado	Recaudado	
	(1)	(2)	(3 = 1 + 2)	(4)	(5)	
Ingresos del Poder Ejecutivo Federal o Estatal y de los Municipios	-	-	-	-	-	-
Impuestos	-	-	-	-	-	-
Cuotas y Aportaciones de Seguridad Social	-	-	-	-	-	-
Contribuciones de Mejoras	-	-	-	-	-	-
Derechos	-	-	-	-	-	-
Productos ¹	-	-	-	-	-	-
Aprovechamientos ²	-	-	-	-	-	-
Participaciones, Aportaciones, Convenios, Incentivos Derivados de la Colaboración Fiscal y Fondos Distintos de Aportaciones	-	-	-	-	-	-
Transferencias, Asignaciones, Subsidios y Subvenciones, y Pensiones y Jubilaciones	-	-	-	-	-	-
Ingresos de los Entes Públicos de los Poderes Legislativo y Judicial, de los Órganos Autónomos y del Sector Paraestatal o Paramunicipal, así como de las Empresas Productivas del Estado	18,708,000	6,464,250	25,172,250	25,172,250	25,172,250	6,464,250
Cuotas y Aportaciones de Seguridad Social	-	-	-	-	-	-
Productos ¹	-	-	-	-	-	-
Ingresos por Venta de Bienes, Prestación de Servicios y Otros Ingresos ³	-	306,156	306,156	306,156	306,156	306,156
Transferencias, Asignaciones, Subsidios y Subvenciones, y Pensiones y Jubilaciones	18,708,000	6,158,094	24,866,094	24,866,094	24,866,094	6,158,094
Ingresos Derivados de Financiamientos	-	-	-	-	-	-
Ingresos Derivados de Financiamientos	-	-	-	-	-	-
Total	18,708,000	6,464,250	25,172,250	25,172,250	25,172,250	6,464,250
				Ingresos excedentes		

¹ Incluye intereses que generan las cuentas bancarias de los entes públicos en productos.

² Incluye donativos en efectivo del Poder Ejecutivo, entre otros aprovechamientos.

³ Se refiere a los ingresos propios obtenidos por los Poderes Legislativo y Judicial, los Órganos Autónomos y las entidades de la administración pública paraestatal y paramunicipal, por sus actividades diversas no inherentes a su operación que generan recursos y que no sean ingresos por venta de bienes o prestación de servicios, tales como donativos en efectivo, entre otros.

Concepto	Ingreso					Diferencia
	Estimado	Ampliaciones/ (Reducciones)	Modificado	Devengado	Recaudado	
Ingresos de Libre Disposición						
<i>Impuestos</i>	-	-	-	-	-	-
<i>Cuotas y Aportaciones de Seguridad Social</i>	-	-	-	-	-	-
<i>Contribuciones de Mejoras</i>	-	-	-	-	-	-
<i>Derechos</i>	-	-	-	-	-	-
<i>Productos</i>	-	-	-	-	-	-
<i>Aprovechamientos</i>	-	-	-	-	-	-
<i>Ingresos por Venta de Bienes y Prestación de Servicios</i>	-	-	-	-	-	-
<i>Participaciones</i>	-	-	-	-	-	-
Fondo General de Participaciones	-	-	-	-	-	-
Fondo de Fomento Municipal	-	-	-	-	-	-
Fondo de Fiscalización y Recaudación	-	-	-	-	-	-
Fondo de Compensación	-	-	-	-	-	-
Fondo de Extracción de Hidrocarburos	-	-	-	-	-	-
Impuesto Especial Sobre Producción y Servicios	-	-	-	-	-	-
0.136% de la Recaudación Federal Participable	-	-	-	-	-	-
3.17% Sobre Extracción de Petróleo	-	-	-	-	-	-
Gasolinas y Diésel	-	-	-	-	-	-
Fondo del Impuesto Sobre la Renta	-	-	-	-	-	-
Fondo de Estabilización de los Ingresos de las Ent. Fed.	-	-	-	-	-	-
<i>Incentivos Derivados de la Colaboración Fiscal</i>	-	-	-	-	-	-
Tenencia o Uso de Vehículos	-	-	-	-	-	-
Fondo de Compensación ISAN	-	-	-	-	-	-
Impuesto Sobre Automóviles Nuevos	-	-	-	-	-	-
Fondo de Compensación de Repecos-Intermedios	-	-	-	-	-	-
Otros Incentivos Económicos	-	-	-	-	-	-
<i>Transferencias y Asignaciones</i>	18,708,000	6,158,094	24,866,094	24,866,094	24,866,094	6,158,094
<i>Convenios</i>	-	-	-	-	-	-
Otros Convenios y Subsidios	-	-	-	-	-	-
<i>Otros Ingresos de Libre Disposición</i>	-	306,156	306,156	306,156	306,156	306,156
Participaciones en Ingresos Locales	-	-	-	-	-	-
Otros Ingresos de Libre Disposición	-	306,156	306,156	306,156	306,156	306,156
Total de Ingresos de Libre Disposición	18,708,000	6,464,250	25,172,250	25,172,250	25,172,250	6,464,250
Ingresos Excedentes de Ingresos de Libre Disposición						
Transferencias Federales Etiquetadas						
<i>Aportaciones</i>	-	-	-	-	-	-
Fondo de Aport. para la Nómina Educativa y Gto. Op.	-	-	-	-	-	-
Fondo de Aportaciones para los Servicios de Salud	-	-	-	-	-	-
Fondo de Aportaciones para la Infraestructura Social	-	-	-	-	-	-
Fondo de Aport. para el Fortalecimiento de los Municipios y de las Demarcaciones Territoriales del Distrito Federal	-	-	-	-	-	-
Fondo de Aportaciones Múltiples	-	-	-	-	-	-
Fondo de Aport. para la Educación Tec. y de Adultos	-	-	-	-	-	-
Fondo de Aportaciones para la Seguridad Pública de los Estados y del Distrito Federal	-	-	-	-	-	-
Fondo de Aportaciones para el Fortalecimiento de las Entidades Federativas	-	-	-	-	-	-
<i>Convenios</i>	-	-	-	-	-	-
Convenios de Protección Social en Salud	-	-	-	-	-	-
Convenios de Descentralización	-	-	-	-	-	-
Convenios de Reasignación	-	-	-	-	-	-
Otros Convenios y Subsidios	-	-	-	-	-	-
<i>Fondos Distintos de Aportaciones</i>	-	-	-	-	-	-
Fondo para Entidades Federativas y Municipios Productores de Hidrocarburos	-	-	-	-	-	-
Fondo Minero	-	-	-	-	-	-
<i>Transferencias, Asignaciones, Subsidios y Subvenciones, y Pensiones y Jubilaciones</i>	-	-	-	-	-	-
<i>Otras Transferencias Federales Etiquetadas</i>	-	-	-	-	-	-
Total de Transferencias Federales Etiquetadas	-	-	-	-	-	-
Ingresos Derivados de Financiamientos						
<i>Ingresos Derivados de Financiamientos</i>	-	-	-	-	-	-
Total de Ingresos	18,708,000	6,464,250	25,172,250	25,172,250	25,172,250	6,464,250
Datos Informativos						
1. Ingresos Derivados de Financiamientos con Fuente de Pago de Ingresos de Libre Disposición	-	-	-	-	-	-
2. Ingresos Derivados de Financiamientos con Fuente de Pago de Transferencias Federales Etiquetadas	-	-	-	-	-	-
3. Ingresos Derivados de Financiamientos	-	-	-	-	-	-

Concepto	Egresos					Subejercicio 6 = (3 - 4)
	Aprobado	Ampliaciones/ (Reducciones)	Modificado	Devengado	Pagado	
	1	2	3 = (1 + 2)	4	5	
Servicios Personales	16,317,481	2,207,249	18,524,730	18,524,730	18,524,730	-
Remuneraciones al Personal de Carácter Permanente	5,081,857	4,953,583	10,035,440	10,035,440	10,035,440	-
Remuneraciones al Personal de Carácter Transitorio	2,266,416	538,226	2,804,642	2,804,642	2,804,642	-
Remuneraciones Adicionales y Especiales	8,667,107	(3,616,250)	5,050,857	5,050,857	5,050,857	-
Seguridad Social	60,000	(6,774)	53,226	53,226	53,226	-
Otras Prestaciones Sociales y Económicas	242,101	338,464	580,565	580,565	580,565	-
Previsiones	-	-	-	-	-	-
Pago de Estímulos a Servidores Públicos	-	-	-	-	-	-
Materiales y Suministros	486,800	1,459,164	1,945,964	1,945,964	1,945,964	-
Materiales de Admón, Emisión de Doctos. y Artículos Oficiales	50,000	321,986	371,986	371,986	371,986	-
Alimentos y Utensilios	-	371,380	371,380	371,380	371,380	-
Materias Primas y Materiales de Producción y Comercialización	-	-	-	-	-	-
Materiales y Artículos de Construcción y de Reparación	-	580,430	580,430	580,430	580,430	-
Productos Químicos, Farmacéuticos y de Laboratorio	-	225	225	225	225	-
Combustibles, Lubricantes y Aditivos	396,000	175,721	571,721	571,721	571,721	-
Vestuario, Blancos, Prendas de Protección y Artículos Deportivos	-	9,832	9,832	9,832	9,832	-
Materiales y Suministros Para Seguridad	-	-	-	-	-	-
Herramientas, Refacciones y Accesorios Menores	40,800	(410)	40,390	40,390	40,390	-
Servicios Generales	1,903,719	1,298,484	3,202,203	3,202,203	3,144,251	-
Servicios Básicos	756,000	(131,334)	624,666	624,666	624,666	-
Servicios de Arrendamiento	360,000	(180,185)	179,815	179,815	179,815	-
Servicios Profesionales, Científicos, Técnicos y Otros Servicios	276,000	980,383	1,256,383	1,256,383	1,256,383	-
Servicios Financieros, Bancarios y Comerciales	18,000	18,958	36,958	36,958	36,958	-
Servicios de Instalación, Reparación, Mantto. y Conservación	15,000	230,198	245,198	245,198	245,198	-
Servicios de Comunicación Social y Publicidad	-	3,480	3,480	3,480	3,480	-
Servicios de Traslado y Viáticos	-	67,030	67,030	67,030	67,030	-
Servicios Oficiales	348,849	187,908	536,757	536,757	536,757	-
Otros Servicios Generales	129,870	122,046	251,916	251,916	193,964	-
Transferencias, Asignaciones, Subsidios y Otras Ayudas	-	266,601	266,601	266,601	266,601	-
Transferencias Internas y Asignaciones al Sector Público	-	-	-	-	-	-
Transferencias al Resto del Sector Público	-	10,000	10,000	10,000	10,000	-
Subsidios y Subvenciones	-	-	-	-	-	-
Ayudas Sociales	-	-	-	-	-	-
Pensiones y Jubilaciones	-	256,601	256,601	256,601	256,601	-
Transferencias a Fideicomisos, Mandatos y Otros Análogos	-	-	-	-	-	-
Transferencias a la Seguridad Social	-	-	-	-	-	-
Donativos	-	-	-	-	-	-
Transferencias al Exterior	-	-	-	-	-	-
Bienes Muebles, Inmuebles e Intangibles	-	1,232,752	1,232,752	1,232,752	1,232,752	-
Mobiliario y Equipo de Administración	-	1,217,753	1,217,753	1,217,753	1,217,753	-
Mobiliario y Equipo Educativo y Recreativo	-	14,999	14,999	14,999	14,999	-
Equipo e Instrumental Médico y de Laboratorio	-	-	-	-	-	-
Vehículos y Equipo de Transporte	-	-	-	-	-	-
Equipo de Defensa y Seguridad	-	-	-	-	-	-
Maquinaria, Otros Equipos y Herramientas	-	-	-	-	-	-
Activos Biológicos	-	-	-	-	-	-
Bienes Inmuebles	-	-	-	-	-	-
Activos Intangibles	-	-	-	-	-	-
Inversión Pública	-	-	-	-	-	-
Obra Pública en Bienes de Dominio Público	-	-	-	-	-	-
Obra Pública en Bienes Propios	-	-	-	-	-	-
Proyectos Productivos y Acciones de Fomento	-	-	-	-	-	-
Inversiones Financieras y Otras Provisiones	-	-	-	-	-	-
Inversiones Para el Fomento de Actividades Productivas	-	-	-	-	-	-
Acciones y Participaciones de Capital	-	-	-	-	-	-
Compra de Títulos y Valores	-	-	-	-	-	-
Concesión de Préstamos	-	-	-	-	-	-
Inversiones en Fideicomisos, Mandatos y Otros Análogos	-	-	-	-	-	-
Otras Inversiones Financieras	-	-	-	-	-	-
Provisiones para Contingencias y Otras Erogaciones Especiales	-	-	-	-	-	-
Participaciones y Aportaciones	-	-	-	-	-	-
Participaciones	-	-	-	-	-	-
Aportaciones	-	-	-	-	-	-
Convenios	-	-	-	-	-	-
Deuda Pública	-	-	-	-	-	-
Amortización de la Deuda Pública	-	-	-	-	-	-
Intereses de la Deuda Pública	-	-	-	-	-	-
Comisiones de la Deuda Pública	-	-	-	-	-	-
Gastos de la Deuda Pública	-	-	-	-	-	-
Costo por Coberturas	-	-	-	-	-	-
Apoyos Financieros	-	-	-	-	-	-
Adeudos de Ejercicios Fiscales Anteriores (Adefas)	-	-	-	-	-	-
Total del Gasto	18,708,000	6,464,250	25,172,250	25,172,250	25,114,298	-

Concepto	Egresos					Subejercicio
	Aprobado	Ampliaciones / (Reducciones)	Modificado	Devengado	Pagado	
Gasto No Etiquetado	18,708,000	6,464,250	25,172,250	25,172,250	25,114,298	-
Servicios Personales	16,317,481	2,207,249	18,524,730	18,524,730	18,524,730	-
Remuneraciones al Personal de Carácter Permanente	5,081,857	4,953,583	10,035,440	10,035,440	10,035,440	-
Remuneraciones al Personal de Carácter Transitorio	2,266,416	538,226	2,804,642	2,804,642	2,804,642	-
Remuneraciones Adicionales y Especiales	8,667,107	(3,616,250)	5,050,857	5,050,857	5,050,857	-
Seguridad Social	60,000	(6,774)	53,226	53,226	53,226	-
Otras Prestaciones Sociales y Económicas	242,101	338,464	580,565	580,565	580,565	-
Previsiones	-	-	-	-	-	-
Pago de Estímulos a Servidores Públicos	-	-	-	-	-	-
Materiales y Suministros	486,800	1,459,164	1,945,964	1,945,964	1,945,964	-
Materiales de Admón., Emisión de Doctos. y Art. Oficiales	50,000	321,986	371,986	371,986	371,986	-
Alimentos y Utensilios	-	371,380	371,380	371,380	371,380	-
Materias Primas y Materiales de Prod. y Comercialización	-	-	-	-	-	-
Materiales y Artículos de Construcción y de Reparación	-	580,430	580,430	580,430	580,430	-
Productos Químicos, Farmacéuticos y de Laboratorio	-	225	225	225	225	-
Combustibles, Lubricantes y Aditivos	396,000	175,721	571,721	571,721	571,721	-
Vestuario, Blancos, Prendas de Protección y Art. Deportivos	-	9,832	9,832	9,832	9,832	-
Materiales y Suministros Para Seguridad	-	-	-	-	-	-
Herramientas, Refacciones y Accesorios Menores	40,800	(410)	40,390	40,390	40,390	-
Servicios Generales	1,903,719	1,298,484	3,202,203	3,202,203	3,144,251	-
Servicios Básicos	756,000	(131,334)	624,666	624,666	624,666	-
Servicios de Arrendamiento	360,000	(180,185)	179,815	179,815	179,815	-
Servicios Profesionales, Científicos, Técnicos y Otros Serv.	276,000	980,383	1,256,383	1,256,383	1,256,383	-
Servicios Financieros, Bancarios y Comerciales	18,000	18,958	36,958	36,958	36,958	-
Servicios de Instalación, Reparación, Mantto. y Conservación	15,000	230,198	245,198	245,198	245,198	-
Servicios de Comunicación Social y Publicidad	-	3,480	3,480	3,480	3,480	-
Servicios de Traslado y Viáticos	-	67,030	67,030	67,030	67,030	-
Servicios Oficiales	348,849	187,908	536,757	536,757	536,757	-
Otros Servicios Generales	129,870	122,046	251,916	251,916	193,964	-
Transferencias, Asignaciones, Subsidios y Otras Ayudas	-	266,601	266,601	266,601	266,601	-
Transferencias Internas y Asignaciones al Sector Público	-	-	-	-	-	-
Transferencias al Resto del Sector Público	-	10,000	10,000	10,000	10,000	-
Subsidios y Subvenciones	-	-	-	-	-	-
Ayudas Sociales	-	-	-	-	-	-
Pensiones y Jubilaciones	-	256,601	256,601	256,601	256,601	-
Transferencias a Fideicomisos, Mandatos y Otros Análogos	-	-	-	-	-	-
Transferencias a la Seguridad Social	-	-	-	-	-	-
Donativos	-	-	-	-	-	-
Transferencias al Exterior	-	-	-	-	-	-
Bienes Muebles, Inmuebles e Intangibles	-	1,232,752	1,232,752	1,232,752	1,232,752	-
Mobiliario y Equipo de Administración	-	1,217,753	1,217,753	1,217,753	1,217,753	-
Mobiliario y Equipo Educativo y Recreativo	-	14,999	14,999	14,999	14,999	-
Equipo e Instrumental Médico y de Laboratorio	-	-	-	-	-	-
Vehículos y Equipo de Transporte	-	-	-	-	-	-
Equipo de Defensa y Seguridad	-	-	-	-	-	-
Maquinaria, Otros Equipos y Herramientas	-	-	-	-	-	-
Activos Biológicos	-	-	-	-	-	-
Bienes Inmuebles	-	-	-	-	-	-
Activos Intangibles	-	-	-	-	-	-
Inversión Pública	-	-	-	-	-	-
Obra Pública en Bienes de Dominio Público	-	-	-	-	-	-
Obra Pública en Bienes Propios	-	-	-	-	-	-
Proyectos Productivos y Acciones de Fomento	-	-	-	-	-	-
Inversiones Financieras y Otras Provisiones	-	-	-	-	-	-
Inversiones Para el Fomento de Actividades Productivas	-	-	-	-	-	-
Acciones y Participaciones de Capital	-	-	-	-	-	-
Compra de Títulos y Valores	-	-	-	-	-	-
Concesión de Préstamos	-	-	-	-	-	-
Inversiones en Fideicomisos, Mandatos y Otros Análogos	-	-	-	-	-	-
Fideicomiso de Desastres Naturales (Informativo)	-	-	-	-	-	-
Otras Inversiones Financieras	-	-	-	-	-	-
Provisiones para Contingencias y Otras Erogaciones Especiales	-	-	-	-	-	-
Participaciones y Aportaciones	-	-	-	-	-	-
Participaciones	-	-	-	-	-	-
Aportaciones	-	-	-	-	-	-
Convenios	-	-	-	-	-	-
Deuda Pública	-	-	-	-	-	-
Amortización de la Deuda Pública	-	-	-	-	-	-
Intereses de la Deuda Pública	-	-	-	-	-	-
Comisiones de la Deuda Pública	-	-	-	-	-	-
Gastos de la Deuda Pública	-	-	-	-	-	-
Costo por Coberturas	-	-	-	-	-	-
Apoyos Financieros	-	-	-	-	-	-
Adeudos de Ejercicios Fiscales Anteriores (Adefas)	-	-	-	-	-	-

Concepto	Egresos					Subejercicio
	Aprobado	Ampliaciones / (Reducciones)	Modificado	Devengado	Pagado	
Gasto Etiquetado	-	-	-	-	-	-
Servicios Personales	-	-	-	-	-	-
Remuneraciones al Personal de Carácter Permanente	-	-	-	-	-	-
Remuneraciones al Personal de Carácter Transitorio	-	-	-	-	-	-
Remuneraciones Adicionales y Especiales	-	-	-	-	-	-
Seguridad Social	-	-	-	-	-	-
Otras Prestaciones Sociales y Económicas	-	-	-	-	-	-
Previsiones	-	-	-	-	-	-
Pago de Estímulos a Servidores Públicos	-	-	-	-	-	-
Materiales y Suministros	-	-	-	-	-	-
Materiales de Admón., Emisión de Doctos. y Art. Oficiales	-	-	-	-	-	-
Alimentos y Utensilios	-	-	-	-	-	-
Materias Primas y Materiales de Prod. y Comercialización	-	-	-	-	-	-
Materiales y Artículos de Construcción y de Reparación	-	-	-	-	-	-
Productos Químicos, Farmacéuticos y de Laboratorio	-	-	-	-	-	-
Combustibles, Lubricantes y Aditivos	-	-	-	-	-	-
Vestuario, Blancos, Prendas de Protección y Art. Deportivos	-	-	-	-	-	-
Materiales y Suministros Para Seguridad	-	-	-	-	-	-
Herramientas, Refacciones y Accesorios Menores	-	-	-	-	-	-
Servicios Generales	-	-	-	-	-	-
Servicios Básicos	-	-	-	-	-	-
Servicios de Arrendamiento	-	-	-	-	-	-
Servicios Profesionales, Científicos, Técnicos y Otros Serv.	-	-	-	-	-	-
Servicios Financieros, Bancarios y Comerciales	-	-	-	-	-	-
Servicios de Instalación, Reparación, Mantto. y Conservación	-	-	-	-	-	-
Servicios de Comunicación Social y Publicidad	-	-	-	-	-	-
Servicios de Traslado y Viáticos	-	-	-	-	-	-
Servicios Oficiales	-	-	-	-	-	-
Otros Servicios Generales	-	-	-	-	-	-
Transferencias, Asignaciones, Subsidios y Otras Ayudas	-	-	-	-	-	-
Transferencias Internas y Asignaciones al Sector Público	-	-	-	-	-	-
Transferencias al Resto del Sector Público	-	-	-	-	-	-
Subsidios y Subvenciones	-	-	-	-	-	-
Ayudas Sociales	-	-	-	-	-	-
Pensiones y Jubilaciones	-	-	-	-	-	-
Transferencias a Fideicomisos, Mandatos y Otros Análogos	-	-	-	-	-	-
Transferencias a la Seguridad Social	-	-	-	-	-	-
Donativos	-	-	-	-	-	-
Transferencias al Exterior	-	-	-	-	-	-
Bienes Muebles, Inmuebles e Intangibles	-	-	-	-	-	-
Mobiliario y Equipo de Administración	-	-	-	-	-	-
Mobiliario y Equipo Educativo y Recreativo	-	-	-	-	-	-
Equipo e Instrumental Médico y de Laboratorio	-	-	-	-	-	-
Vehículos y Equipo de Transporte	-	-	-	-	-	-
Equipo de Defensa y Seguridad	-	-	-	-	-	-
Maquinaria, Otros Equipos y Herramientas	-	-	-	-	-	-
Activos Biológicos	-	-	-	-	-	-
Bienes Inmuebles	-	-	-	-	-	-
Activos Intangibles	-	-	-	-	-	-
Inversión Pública	-	-	-	-	-	-
Obra Pública en Bienes de Dominio Público	-	-	-	-	-	-
Obra Pública en Bienes Propios	-	-	-	-	-	-
Proyectos Productivos y Acciones de Fomento	-	-	-	-	-	-
Inversiones Financieras y Otras Provisiones	-	-	-	-	-	-
Inversiones Para el Fomento de Actividades Productivas	-	-	-	-	-	-
Acciones y Participaciones de Capital	-	-	-	-	-	-
Compra de Títulos y Valores	-	-	-	-	-	-
Concesión de Préstamos	-	-	-	-	-	-
Inversiones en Fideicomisos, Mandatos y Otros Análogos	-	-	-	-	-	-
Fideicomiso de Desastres Naturales (Informativo)	-	-	-	-	-	-
Otras Inversiones Financieras	-	-	-	-	-	-
Provisiones para Contingencias y Otras Erogaciones Especiales	-	-	-	-	-	-
Participaciones y Aportaciones	-	-	-	-	-	-
Participaciones	-	-	-	-	-	-
Aportaciones	-	-	-	-	-	-
Convenios	-	-	-	-	-	-
Deuda Pública	-	-	-	-	-	-
Amortización de la Deuda Pública	-	-	-	-	-	-
Intereses de la Deuda Pública	-	-	-	-	-	-
Comisiones de la Deuda Pública	-	-	-	-	-	-
Gastos de la Deuda Pública	-	-	-	-	-	-
Costo por Coberturas	-	-	-	-	-	-
Apoyos Financieros	-	-	-	-	-	-
Adeudos de Ejercicios Fiscales Anteriores (Adefas)	-	-	-	-	-	-
Total de Egresos	18,708,000	6,464,250	25,172,250	25,172,250	25,114,298	-

Concepto	Egresos					Subejercicio
	Aprobado	Ampliaciones/ (Reducciones)	Modificado	Devengado	Pagado	
	1	2	3 = (1 + 2)	4	5	
Jefatura de la Oficina de la Gobernatura del Estado	-	-	-	-	-	-
Secretaría de Gobierno	-	-	-	-	-	-
Secretaría de Hacienda	-	-	-	-	-	-
Secretaría de Desarrollo Económico y del Trabajo	-	-	-	-	-	-
Secretaría de Desarrollo Agropecuario	-	-	-	-	-	-
Secretaría de Obras Públicas	-	-	-	-	-	-
Secretaría de Educación	-	-	-	-	-	-
Secretaría de Salud	-	-	-	-	-	-
Secretaría de Administración	-	-	-	-	-	-
Secretaría de la Contraloría	-	-	-	-	-	-
Secretaría de Turismo y Cultura	-	-	-	-	-	-
Secretaría de Desarrollo Social	-	-	-	-	-	-
Secretaría de Desarrollo Sustentable	-	-	-	-	-	-
Secretaría de Movilidad y Transporte	-	-	-	-	-	-
Comisión Estatal de Seguridad Pública	-	-	-	-	-	-
Consejería Jurídica	-	-	-	-	-	-
Gastos Institucionales	-	-	-	-	-	-
Total del Gasto	-	-	-	-	-	-

Instituto Morenense de Información Pública y Estadística
Estado Analítico del Ejercicio del Presupuesto de Egresos
Clasificación Administrativa
Del 1 de enero al 31 de diciembre de 2022

Concepto	Egresos					Subejercicio
	Aprobado	Ampliaciones/ (Reducciones)	Modificado	Devengado	Pagado	
	1	2	3 = (1 + 2)	4	5	
Poder Ejecutivo	-	-	-	-	-	-
Poder Legislativo	-	-	-	-	-	-
Poder Judicial	-	-	-	-	-	-
Organismos Autónomos	18,708,000	6,464,250	25,172,250	25,172,250	25,114,298	-
Poder Ejecutivo de los Municipios	-	-	-	-	-	-
Total del Gasto	18,708,000	6,464,250	25,172,250	25,172,250	25,114,298	-

Sector Paraestatal del Gobierno del Estado de Morelos
Estado Analítico del Ejercicio del Presupuesto de Egresos
Clasificación Administrativa
Del 1 de enero al 31 de diciembre de 2022

Concepto	Egresos					Subejercicio
	Aprobado	Ampliaciones/ (Reducciones)	Modificado	Devengado	Pagado	
	1	2	3 = (1 + 2)	4	5	
Entidades Paraestatales y Fideicomisos No Empresariales y No Financieros	-	-	-	-	-	-
Instituciones Públicas de la Seguridad Social	-	-	-	-	-	-
Entidades Paraestatales Empresariales No Financieras con Participación Estatal Mayoritaria	-	-	-	-	-	-
Fideicomisos Empresariales No Financieros con Participación Estatal Mayoritaria	-	-	-	-	-	-
Entidades Paraestatales Empresariales Financieras Monetarias con Participación Estatal Mayoritaria	-	-	-	-	-	-
Entidades Paraestatales Empresariales Financieras No Monetarias con Participación Estatal Mayoritaria	-	-	-	-	-	-
Fideicomisos Financieros Públicos con Participación Estatal Mayoritaria	-	-	-	-	-	-
Total del Gasto	-	-	-	-	-	-

Concepto	Egresos					Subejercicio
	Aprobado	Ampliaciones/ (Reducciones)	Modificado	Devengado	Pagado	
Gasto No Etiquetado	18,708,000	6,464,250	25,172,250	25,172,250	25,114,298	-
Jefatura de la Oficina de la Gubernatura del Estado	-	-	-	-	-	-
Secretaría de Gobierno	-	-	-	-	-	-
Secretaría de Hacienda	-	-	-	-	-	-
Secretaría de Desarrollo Económico y del Trabajo	-	-	-	-	-	-
Secretaría de Desarrollo Agropecuario	-	-	-	-	-	-
Secretaría de Obras Públicas	-	-	-	-	-	-
Secretaría de Educación	-	-	-	-	-	-
Secretaría de Salud	-	-	-	-	-	-
Secretaría de Administración	-	-	-	-	-	-
Secretaría de la Contratoría	-	-	-	-	-	-
Secretaría de Turismo y Cultura	-	-	-	-	-	-
Secretaría de Desarrollo Social	-	-	-	-	-	-
Secretaría de Desarrollo Sustentable	-	-	-	-	-	-
Secretaría de Movilidad y Transporte	-	-	-	-	-	-
Comisión Estatal de Seguridad Pública	-	-	-	-	-	-
Consejería Jurídica	-	-	-	-	-	-
Gastos Institucionales	-	-	-	-	-	-
Poder Legislativo	-	-	-	-	-	-
Poder Judicial	-	-	-	-	-	-
Organismos Autónomos	18,708,000	6,464,250	25,172,250	25,172,250	25,114,298	-
Entidades Paraestatales y Fideicomisos No Empresariales y No Financieros	-	-	-	-	-	-
Entidades Paraestatales Empresariales No Financieras con Participación Estatal Mayoritaria	-	-	-	-	-	-
Poder Ejecutivo de los Municipios	-	-	-	-	-	-
Gasto Etiquetado	-	-	-	-	-	-
Jefatura de la Oficina de la Gubernatura del Estado	-	-	-	-	-	-
Secretaría de Gobierno	-	-	-	-	-	-
Secretaría de Hacienda	-	-	-	-	-	-
Secretaría de Desarrollo Económico y del Trabajo	-	-	-	-	-	-
Secretaría de Desarrollo Agropecuario	-	-	-	-	-	-
Secretaría de Obras Públicas	-	-	-	-	-	-
Secretaría de Educación	-	-	-	-	-	-
Secretaría de Salud	-	-	-	-	-	-
Secretaría de Administración	-	-	-	-	-	-
Secretaría de la Contratoría	-	-	-	-	-	-
Secretaría de Turismo y Cultura	-	-	-	-	-	-
Secretaría de Desarrollo Social	-	-	-	-	-	-
Secretaría de Desarrollo Sustentable	-	-	-	-	-	-
Secretaría de Movilidad y Transporte	-	-	-	-	-	-
Comisión Estatal de Seguridad Pública	-	-	-	-	-	-
Consejería Jurídica	-	-	-	-	-	-
Gastos Institucionales	-	-	-	-	-	-
Poder Legislativo	-	-	-	-	-	-
Poder Judicial	-	-	-	-	-	-
Organismos Autónomos	-	-	-	-	-	-
Entidades Paraestatales y Fideicomisos No Empresariales y No Financieros	-	-	-	-	-	-
Entidades Paraestatales Empresariales No Financieras con Participación Estatal Mayoritaria	-	-	-	-	-	-
Poder Ejecutivo de los Municipios	-	-	-	-	-	-
Total de Egresos	18,708,000	6,464,250	25,172,250	25,172,250	25,114,298	-

Concepto	Egresos					Subejercicio
	Aprobado	Ampliaciones/ (Reducciones)	Modificado	Devengado	Pagado	
	1	2	3 = (1 + 2)	4	5	
Gobierno	18,708,000	6,464,250	25,172,250	25,172,250	25,114,298	-
Legislación	-	-	-	-	-	-
Justicia	-	-	-	-	-	-
Coordinación de la Política de Gobierno	-	-	-	-	-	-
Relaciones Exteriores	-	-	-	-	-	-
Asuntos Financieros y Hacendarios	-	-	-	-	-	-
Seguridad Nacional	-	-	-	-	-	-
Asuntos de Orden Público y de Seguridad Interior	-	-	-	-	-	-
Otros Servicios Generales	18,708,000	6,464,250	25,172,250	25,172,250	25,114,298	-
Desarrollo Social	-	-	-	-	-	-
Protección Ambiental	-	-	-	-	-	-
Vivienda y Servicios a la Comunidad	-	-	-	-	-	-
Salud	-	-	-	-	-	-
Recreación, Cultura y Otras Manifestaciones Sociales	-	-	-	-	-	-
Educación	-	-	-	-	-	-
Protección Social	-	-	-	-	-	-
Otros Asuntos Sociales	-	-	-	-	-	-
Desarrollo Económico	-	-	-	-	-	-
Asuntos Económicos, Comerciales y Laborales en General	-	-	-	-	-	-
Agropecuaria, Silvicultura, Pesca y Caza	-	-	-	-	-	-
Combustibles y Energía	-	-	-	-	-	-
Minería, Manufacturas y Construcción	-	-	-	-	-	-
Transporte	-	-	-	-	-	-
Comunicaciones	-	-	-	-	-	-
Turismo	-	-	-	-	-	-
Ciencia, Tecnología e Innovación	-	-	-	-	-	-
Otras Industrias y Otros Asuntos Económicos	-	-	-	-	-	-
Otras no Clasificadas en Funciones Anteriores	-	-	-	-	-	-
Transacciones de la Deuda Pública / Costo Financiero de la Deuda	-	-	-	-	-	-
Transferencias, Participaciones y Aportaciones entre Diferentes Niveles y Ordenes de Gobierno	-	-	-	-	-	-
Saneamiento del Sistema Financiero	-	-	-	-	-	-
Adeudos de Ejercicios Fiscales Anteriores	-	-	-	-	-	-
Total del Gasto	18,708,000	6,464,250	25,172,250	25,172,250	25,114,298	-

Concepto	Egresos					Subejercicio
	Aprobado	Ampliaciones/ (Reducciones)	Modificado	Devengado	Pagado	
Gasto No Etiquetado	18,708,000	6,464,250	25,172,250	25,172,250	25,114,298	-
<i>Gobierno</i>	18,708,000	6,464,250	25,172,250	25,172,250	25,114,298	-
Legislación	-	-	-	-	-	-
Justicia	-	-	-	-	-	-
Coordinación de la Política de Gobierno	-	-	-	-	-	-
Relaciones Exteriores	-	-	-	-	-	-
Asuntos Financieros y Hacendarios	-	-	-	-	-	-
Seguridad Nacional	-	-	-	-	-	-
Asuntos de Orden Público y de Seguridad Interior	-	-	-	-	-	-
Otros Servicios Generales	18,708,000	6,464,250	25,172,250	25,172,250	25,114,298	-
<i>Desarrollo Social</i>	-	-	-	-	-	-
Protección Ambiental	-	-	-	-	-	-
Vivienda y Servicios a la Comunidad	-	-	-	-	-	-
Salud	-	-	-	-	-	-
Recreación, Cultura y Otras Manifestaciones Sociales	-	-	-	-	-	-
Educación	-	-	-	-	-	-
Protección Social	-	-	-	-	-	-
Otros Asuntos Sociales	-	-	-	-	-	-
<i>Desarrollo Económico</i>	-	-	-	-	-	-
Asuntos Económicos, Comerciales y Laborales en Gral.	-	-	-	-	-	-
Agropecuaria, Silvicultura, Pesca y Caza	-	-	-	-	-	-
Combustibles y Energía	-	-	-	-	-	-
Minería, Manufacturas y Construcción	-	-	-	-	-	-
Transporte	-	-	-	-	-	-
Comunicaciones	-	-	-	-	-	-
Turismo	-	-	-	-	-	-
Ciencia, Tecnología e Innovación	-	-	-	-	-	-
Otras Industrias y Otros Asuntos Económicos	-	-	-	-	-	-
<i>Otras no Clasificadas en Funciones Anteriores</i>	-	-	-	-	-	-
Transacciones de la Deuda Pública / Costo Financiero de la Deuda	-	-	-	-	-	-
Transferencias, Participaciones y Aportaciones entre Diferentes Niveles y Ordenes de Gobierno	-	-	-	-	-	-
Saneamiento del Sistema Financiero	-	-	-	-	-	-
Adeudos de Ejercicios Fiscales Anteriores	-	-	-	-	-	-
Gasto Etiquetado	-	-	-	-	-	-
<i>Gobierno</i>	-	-	-	-	-	-
Legislación	-	-	-	-	-	-
Justicia	-	-	-	-	-	-
Coordinación de la Política de Gobierno	-	-	-	-	-	-
Relaciones Exteriores	-	-	-	-	-	-
Asuntos Financieros y Hacendarios	-	-	-	-	-	-
Seguridad Nacional	-	-	-	-	-	-
Asuntos de Orden Público y de Seguridad Interior	-	-	-	-	-	-
Otros Servicios Generales	-	-	-	-	-	-
<i>Desarrollo Social</i>	-	-	-	-	-	-
Protección Ambiental	-	-	-	-	-	-
Vivienda y Servicios a la Comunidad	-	-	-	-	-	-
Salud	-	-	-	-	-	-
Recreación, Cultura y Otras Manifestaciones Sociales	-	-	-	-	-	-
Educación	-	-	-	-	-	-
Protección Social	-	-	-	-	-	-
Otros Asuntos Sociales	-	-	-	-	-	-
<i>Desarrollo Económico</i>	-	-	-	-	-	-
Asuntos Económicos, Comerciales y Laborales en Gral.	-	-	-	-	-	-
Agropecuaria, Silvicultura, Pesca y Caza	-	-	-	-	-	-
Combustibles y Energía	-	-	-	-	-	-
Minería, Manufacturas y Construcción	-	-	-	-	-	-
Transporte	-	-	-	-	-	-
Comunicaciones	-	-	-	-	-	-
Turismo	-	-	-	-	-	-
Ciencia, Tecnología e Innovación	-	-	-	-	-	-
Otras Industrias y Otros Asuntos Económicos	-	-	-	-	-	-
<i>Otras no Clasificadas en Funciones Anteriores</i>	-	-	-	-	-	-
Transacciones de la Deuda Pública / Costo Financiero de la Deuda	-	-	-	-	-	-
Transferencias, Participaciones y Aportaciones entre Diferentes Niveles y Ordenes de Gobierno	-	-	-	-	-	-
Saneamiento del Sistema Financiero	-	-	-	-	-	-
Adeudos de Ejercicios Fiscales Anteriores	-	-	-	-	-	-
Total del Egresos	18,708,000	6,464,250	25,172,250	25,172,250	25,114,298	-



Instituto Morelense de Información Pública y Estadística
Estado Analítico del Ejercicio del Presupuesto de Egresos Detallado - LDF
Clasificación de Servicios Personales por Categoría
Del 1 de enero al 31 de diciembre de 2022
(Cifras en Pesos)



Concepto	Egresos					Subejercicio
	Aprobado	Ampliaciones/ (Reducciones)	Modificado	Devengado	Pagado	
Gasto No Etiquetado	16,317,481	2,207,248	18,524,729	18,524,729	18,524,729	-
<i>Personal Administrativo y de Servicio Público</i>	16,317,481	2,207,248	18,524,729	18,524,729	18,524,729	-
<i>Magisterio</i>	-	-	-	-	-	-
<i>Servicios de Salud</i>	-	-	-	-	-	-
Personal Administrativo	-	-	-	-	-	-
Personal Médico, Paramédico y afín	-	-	-	-	-	-
<i>Seguridad Pública</i>	-	-	-	-	-	-
<i>Gastos Asociados a la Implementación de Nuevas Leyes Fed. o Reformas a las Mismas</i>	-	-	-	-	-	-
Nombre del Programa o Ley 1	-	-	-	-	-	-
Nombre del Programa o Ley 2	-	-	-	-	-	-
<i>Sentencias Laborales Definitivas</i>	-	-	-	-	-	-
Gasto Etiquetado	-	-	-	-	-	-
<i>Personal Administrativo y de Servicio Público</i>	-	-	-	-	-	-
<i>Magisterio</i>	-	-	-	-	-	-
<i>Servicios de Salud</i>	-	-	-	-	-	-
Personal Administrativo	-	-	-	-	-	-
Personal Médico, Paramédico y afín	-	-	-	-	-	-
<i>Seguridad Pública</i>	-	-	-	-	-	-
<i>Gastos Asociados a la Implementación de Nuevas Leyes Fed. o Reformas a las Mismas</i>	-	-	-	-	-	-
Nombre del Programa o Ley 1	-	-	-	-	-	-
Nombre del Programa o Ley 2	-	-	-	-	-	-
<i>Sentencias Laborales Definitivas</i>	-	-	-	-	-	-
Total del Gasto en Servicios Personales	16,317,481	2,207,248	18,524,729	18,524,729	18,524,729	-



Instituto Morelense de Información Pública y Estadística
Estado Analítico del Ejercicio del Presupuesto de Egresos
Clasificación Económica (por Tipo de Gasto)
Del 1 de enero al 31 de diciembre de 2022
(Cifras en Pesos)



Concepto	Egresos					Subejercicio 6 = (3 - 4)
	Aprobado	Ampliaciones/ (Reducciones)	Modificado	Devengado	Pagado	
	1	2	3 = (1 + 2)	4	5	
Gasto Corriente	18,708,000	4,974,897	23,682,897	23,682,897	23,624,945	-
Gasto de Capital	-	1,232,752	1,232,752	1,232,752	1,232,752	-
Amortización de la Deuda y Disminución de Pasivos	-	-	-	-	-	-
Pensiones y Jubilaciones	-	256,601	256,601	256,601	256,601	-
Participaciones	-	-	-	-	-	-
Total del Gasto	18,708,000	6,464,250	25,172,250	25,172,250	25,114,298	-



Información Programática

CUENTA PÚBLICA
INSTITUTO MORELENSE DE INFORMACIÓN
PÚBLICA Y ESTADÍSTICA
ENERO - DICIEMBRE

2022

Concepto	Egresos					Subejercicio
	Aprobado	Ampliaciones/ (Reducciones)	Modificado	Devengado	Pagado	
	1	2	3 = (1 + 2)	4	5	
Programas						
Subsidios: Sector Social y Privado o Ent. Federativas y Municipios	-	-	-	-	-	-
Sujetos a Reglas de Operación	-	-	-	-	-	-
Otros Subsidios	-	-	-	-	-	-
Desempeño de las Funciones	18,708,000	6,207,649	24,915,649	24,915,649	24,857,697	-
Prestación de Servicios Públicos	-	-	-	-	-	-
Provisión de Bienes Públicos	-	-	-	-	-	-
Planeación, Seguimiento y Evaluación de Políticas Públicas	-	-	-	-	-	-
Promoción y Fomento	-	-	-	-	-	-
Regulación y Supervisión	-	-	-	-	-	-
Funciones de las Fuerzas Armadas (Únicamente Gobierno Federal)	-	-	-	-	-	-
Específicos	18,708,000	6,207,649	24,915,649	24,915,649	24,857,697	-
Proyectos de Inversión	-	-	-	-	-	-
Administrativos y de Apoyo	-	-	-	-	-	-
Apoyo al Proceso Presupuestario y para Mejorar la Eficiencia Institucional	-	-	-	-	-	-
Apoyo a la Función Pública y al Mejoramiento de la Gestión	-	-	-	-	-	-
Operaciones Ajenas	-	-	-	-	-	-
Compromisos	-	-	-	-	-	-
Obligaciones de Cumplimiento de Resolución Jurisdiccional	-	-	-	-	-	-
Desastres Naturales	-	-	-	-	-	-
Obligaciones	-	256,601	256,601	256,601	256,601	-
Pensiones y Jubilaciones	-	256,601	256,601	256,601	256,601	-
Aportaciones a la Seguridad Social	-	-	-	-	-	-
Aportaciones a Fondos de Estabilización	-	-	-	-	-	-
Aportaciones a Fondos de Inversión y Reestructura de Pensiones	-	-	-	-	-	-
Programas de Gasto Federalizado (Gobierno Federal)	-	-	-	-	-	-
Gasto Federalizado	-	-	-	-	-	-
Participaciones a Entidades Federativas y Municipios	-	-	-	-	-	-
Costo financiero, deuda o apoyos a deudores y ahorradores de la banca	-	-	-	-	-	-
Adeudos de ejercicios fiscales anteriores	-	-	-	-	-	-
Total del Gasto	18,708,000	6,464,250	25,172,250	25,172,250	25,114,298	-

Concepto	Estimado/Aprobado	Devengado	Recaudado/Pagado
I. Ingresos Presupuestarios	18,708,000	25,172,250	25,172,250
1. Ingresos del Gobierno de la Entidad Federativa	18,708,000	25,172,250	25,172,250
2. Ingresos del Sector Paraestatal	-	-	-
II. Egresos Presupuestarios	18,708,000	25,172,250	25,114,298
3. Egresos del Gobierno de la Entidad Federativa	18,708,000	25,172,250	25,114,298
4. Egresos del Sector Paraestatal	-	-	-
III. Balance Presupuestario (Superávit o Déficit) (III= I - II)	-	-	57,952

Concepto	Estimado/Aprobado	Devengado	Recaudado/Pagado
III. Balance presupuestario (Superávit o Déficit)	-	-	57,952
IV. Intereses, Comisiones y Gastos de la Deuda	-	-	-
V. Balance Primario (Superávit o Déficit) (V= III + IV)	-	-	57,952

Concepto	Estimado/Aprobado	Devengado	Recaudado/Pagado
A. Financiamiento	-	-	-
B. Amortización de la deuda	-	-	-
C. Financiamiento Neto	-	-	-



Anexos

CUENTA PÚBLICA
INSTITUTO MORELENSE DE INFORMACIÓN
PÚBLICA Y ESTADÍSTICA
ENERO - DICIEMBRE

2022

Código	Descripción del Bien Mueble	Valor en libros
1241-1-5111-01-00006	Archivero vertical	1,699
1241-1-5111-01-00007	Estacion de Trabajo	1,199
1241-1-5111-01-00009	Silla giratoria con base, 5 estrellas mecanismo (control de ajuste en respaldo) control neumático de altura, tela color obispo s/brazos	978
1241-1-5111-01-00010	Silla giratoria con base, 5 estrellas mecanismo (control de ajuste en respaldo) control neumático de altura, tela color obispo s/brazos.	978
1241-1-5111-01-00011	Silla giratoria con base, 5 estrellas mecanismo (control de ajuste en respaldo) control neumático de altura, tela color obispo s/brazos	978
1241-1-5111-01-00012	Silla giratoria con base, 5 estrellas mecanismo (control de ajuste en respaldo) control neumático de altura, tela color obispo s/brazos	978
1241-1-5111-01-00013	Silla giratoria con base, 5 estrellas mecanismo (control de ajuste en respaldo) control neumático de altura, tela color obispo s/brazos	978
1241-1-5111-01-00014	Silla giratoria con base, 5 estrellas mecanismo (control de ajuste en respaldo) control neumático de altura, tela color obispo s/brazos	978
1241-1-5111-01-00015	Silla giratoria con base, 5 estrellas mecanismo (control de ajuste en respaldo) control neumático de altura, tela color obispo s/brazos	978
1241-1-5111-01-00016	Silla giratoria con base, 5 estrellas mecanismo (control de ajuste en respaldo) control neumático de altura, tela color obispo s/brazos	978
1241-1-5111-01-00018	Silla ejecutiva respaldo medio, con base giratoria de 5 estrellas, control neumático de altura, mecanismo reclinable, tapizado en piel genuina color negro. mod. se1010	2,864
1241-1-5111-01-00019	Sillón ejecutivo base trineo para visita tapiz curpiel o tela mod se.1020	1,633
1241-1-5111-01-00021	Gabinets colgantes de .90	1,760
1241-1-5111-01-00022	Gabinets colgantes de .90	1,760
1241-1-5111-01-00023	Gabinets colgantes de .90	1,760
1241-1-5111-01-00027	Gabinets colgantes de .90	1,760
1241-1-5111-01-00028	Gabinets colgantes de .90	1,760
1241-1-5111-01-00029	Escritorio en "p" de 2.13x1.10x.90x.75 puente unión de 1.00 con porta teclado	24,320
1241-1-5111-01-00030	Oficina para asistente ejecutivo que consta de: escritorio tipo bala de 1.50 credenza y puente unión con librero para credenza	9,288
1241-1-5111-01-00032	Sillón ejecutivo con base de trineo para visita tapiz curpiel o tela mod. se1020	1,633
1241-1-5111-01-00033	Sillón ejecutivo con base de trineo para visita tapiz curpiel o tela mod. se1020	1,633
1241-1-5111-01-00034	Banca de 3 plazas estructura metálica color negro tapizada en tela color obispo	1,553
1241-1-5111-01-00035	Silla secretarial giratoria con base de 5 estrellas con regaton, (control de ajuste en respaldo) control neumático de altura,tela color obispo c / brazos	1,323
1241-1-5111-01-00036	Silla secretarial giratoria con base de 5 estrellas con regatón, (control de ajuste en respaldo) control neumático de altura, tela color obispo c / brazos	1,323
1241-1-5111-01-00037	Silla secretarial giratoria con base de 5 estrellas con regatón, (control de ajuste en respaldo) control neumático de altura, tela color obispo c / brazos	1,323
1241-1-5111-01-00038	Silla secretarial giratoria con base de 5 estrellas con regatón, (control de ajuste en respaldo) control neumático de altura, tela color obispo c / brazos	1,323
1241-1-5111-01-00039	Silla secretarial giratoria con base de 5 estrellas con regatón, (control de ajuste en respaldo) control neumático de altura, tela color obispo c / brazos	1,323
1241-1-5111-01-00040	Silla secretarial giratoria con base de 5 estrellas con regatón, (control de ajuste en respaldo) control neumático de altura, tela color obispo c / brazos	1,323
1241-1-5111-01-00041	Silla secretarial giratoria con base de 5 estrellas con regatón, (control de ajuste en respaldo) control neumático de altura, tela color obispo c / brazos	1,323
1241-1-5111-01-00042	Silla secretarial giratoria con base de 5 estrellas con regatón, (control de ajuste en respaldo) control neumático de altura, tela color obispo c / brazos	1,323

Código	Descripción del Bien Mueble	Valor en libros
1241-1-5111-01-00043	Silla secretarial giratoria con base de 5 estrellas con regatón, (control de ajuste en respaldo) control neumático de altura, tela color obispo c / brazos	1,323
1241-1-5111-01-00044	Silla secretarial giratoria con base de 5 estrellas con regatón, (control de ajuste en respaldo) control neumático de altura, tela color obispo c / brazos	1,323
1241-1-5111-01-00045	Silla secretarial giratoria con base de 5 estrellas con regatón, (control de ajuste en respaldo) control neumático de altura, tela color obispo c / brazos.	1,323
1241-1-5111-01-00046	Silla secretarial giratoria con base de 5 estrellas con regatón, (control de ajuste en respaldo) control neumático de altura, tela color obispo c / brazos	1,323
1241-1-5111-01-00047	Silla secretarial giratoria con base de 5 estrellas con regatón, (control de ajuste en respaldo) control neumático de altura, tela color obispo c / brazos	1,323
1241-1-5111-01-00048	Silla secretarial giratoria con base de 5 estrellas con regatón, (control de ajuste en respaldo) control neumático de altura, tela color obispo c / brazos	1,323
1241-1-5111-01-00049	Silla secretarial giratoria con base de 5 estrellas con regatón, (control de ajuste en respaldo) control neumático de altura, tela color obispo c / brazos	1,323
1241-1-5111-01-00050	Silla secretarial giratoria con base de 5 estrellas con regatón, (control de ajuste en respaldo) control neumático de altura, tela color obispo c / brazos.	1,323
1241-1-5111-01-00051	Silla secretarial giratoria con base de 5 estrellas con regatón, (control de ajuste en respaldo) control neumático de altura, tela color obispo c / brazos.	1,323
1241-1-5111-01-00052	Silla secretarial giratoria con base de 5 estrellas con regatón, (control de ajuste en respaldo) control neumático de altura, tela color obispo c / brazos	1,323
1241-1-5111-01-00053	Silla secretarial giratoria con base de 5 estrellas con regatón, (control de ajuste en respaldo) control neumático de altura, tela color obispo c / brazos.	1,323
1241-1-5111-01-00054	Sala de capacitación para 20 personas color negro	19,309
1241-1-5111-01-00055	Escritorio tipo bala de 1.60 con puente para unir, credenza, librero superior sobre credenza, color gris 590, costados e	22,894
1241-1-5111-01-00056	Oficina ejecutiva para consejero escritorio tipo bala de 1.80, credenza de 1.80 con cajón papelerero y con puertas retráctiles	24,189
1241-1-5111-01-00059	MESA PLEGABLE RECTANGULAR	699
1241-1-5111-01-00060	Pedestal móvil de 2 cajones papelerero y archivero	1,811
1241-1-5111-01-00061	Pedestal móvil de 2 cajones papelerero y archivero	1,811
1241-1-5111-01-00066	Mesas esquineras 75x50x58cm	876
1241-1-5111-01-00067	Mesas esquineras 75x50x58cm	876
1241-1-5111-01-00069	Estrados	1,150
1241-1-5111-01-00070	Armario para locker tipo rustico	8,000
1241-1-5111-01-00073	Sillas mesa para juntas	1,625
1241-1-5111-01-00074	Sillas mesa para juntas	1,625
1241-1-5111-01-00079	Conjunto Euroespacio, consta de escritorio 1.50 mts, puente,	18,233
1241-1-5111-01-00080	Sillón respaldo alto, brazos, pistón neumático.	3,203
1241-1-5111-01-00081	Sillón respaldo alto, brazos, pistón neumático.	3,203
1241-1-5111-01-00089	Archivero vertical	2,652
1241-1-5111-01-00090	Archivero vertical	2,652
1241-1-5111-01-00091	Archivero vertical	2,652
1241-1-5111-01-00093	Sillón de 2 plazas tapizado en curpiel negra	5,095
1241-1-5111-01-00094	Sillón de 2 plazas tapizado en curpiel negra	5,095
1241-1-5111-01-00095	Librero en madera de pino	22,770
1241-1-5111-01-00098	Silla bari tela	305
1241-1-5111-01-00111	Archivero Lateral de 5 Niveles jumbo hon j625l Color Negro con chapa	8,004
1241-1-5111-01-00112	Archivero Lateral de 5 Niveles jumbo hon j625l Color Negro con chapa	8,004

Código	Descripción del Bien Mueble	Valor en libros
1241-1-5111-01-00113	Barra Multifuncional	700
1241-1-5111-01-00114	Barra Multifuncional	700
1241-1-5111-01-00115	Barra Multifuncional	700
1241-1-5111-01-00116	Rack Abierto de 1.22 mts	1,400
1241-1-5111-01-00117	Rack Abierto de 1.22 mts	1,400
1241-1-5111-01-00118	Rack Abierto de 1.22 mts	1,400
1241-1-5111-01-00119	Charola para Rack	810
1241-1-5111-01-00120	Charola para Rack	810
1241-1-5111-01-00121	Charola para Rack	810
1241-1-5111-01-00123	Librero en area de presidencia	24,840
1241-1-5111-01-00124	Escritorio delta escuadra 121*121*7.5 cm	4,430
1241-1-5111-01-00125	Escritorio delta escuadra 121*121*7.5 cm	4,430
1241-1-5111-01-00126	Escritorio delta escuadra 121*121*7.5 cm	4,430
1241-1-5111-01-00128	Archivero 5 Niveles Puerta Avatible color negro Horizontal	11,752
1241-1-5111-01-00129	Mesa Plegable 80X40	245
1241-1-5111-01-00130	Mesa Plegable 80X80	325
1241-1-5111-01-00131	1estante 60X85 X 2.20 c/ entrepaños	1,350
1241-1-5111-01-00132	1estante 60X85 X 2.20 c/ entrepaños	1,350
1241-1-5111-01-00133	1estante 60X85 X 2.20 c/ entrepaños	1,350
1241-1-5111-01-00134	1estante 60X85 X 2.20 c/ entrepaños	1,350
1241-1-5111-01-00135	1estante 60X85 X 2.20 c/ entrepaños	1,350
1241-1-5111-01-00136	1estante 60X85 X 2.20 c/ entrepaños	1,350
1241-1-5111-01-00137	1estante 60X85 X 2.20 c/ entrepaños	1,350
1241-1-5111-01-00138	1estante 60X85 X 2.20 c/ entrepaños	1,350
1241-1-5111-01-00139	1estante 60X85 X 2.20 c/ entrepaños	1,350
1241-1-5111-01-00140	1estante 60X85 X 2.20 c/ entrepaños	1,350
1241-1-5111-01-00141	1estante 60X85 X 2.20 c/ entrepaños	1,350
1241-1-5111-01-00142	1estante 60X85 X 2.20 c/ entrepaños	1,350
1241-1-5111-01-00143	1estante 60X85 X 2.20 c/ entrepaños	1,350
1241-1-5111-01-00144	1estante 60X85 X 2.20 c/ entrepaños	1,350
1241-1-5111-01-00145	1estante 60X85 X 2.20 c/ entrepaños	1,350
1241-1-5111-01-00146	Archivero Vertical 4 gavetas melanina 28 mm	2,696
1241-1-5111-01-00147	15 entrepaños 60X85 C22	3,000
1241-1-5111-01-00151	Silla piel negra	1,980
1241-1-5111-01-00152	SILLA VISITAS DE PIEL NEGRA	2,499
1241-1-5111-01-00153	(1) Silla Génova negra	389
1241-1-5111-01-00154	(1) Silla Génova negra	389
1241-1-5111-01-00155	(1) Silla Génova negra	389
1241-1-5111-01-00156	(1) Silla Génova negra	389
1241-1-5111-01-00157	(1) Silla Génova negra	389
1241-1-5111-01-00158	(1) Silla Génova negra	389
1241-1-5111-01-00161	(1) Silla Génova negra	389
1241-1-5111-01-00162	(1) Silla Génova negra	389
1241-1-5111-01-00163	(1) Silla Génova negra	389
1241-1-5111-01-00164	(1) Silla Génova negra	389
1241-1-5111-01-00165	(1) Silla Génova negra	389
1241-1-5111-01-00166	(1) BOSTON CHAIR WHITE	139
1241-1-5111-01-00167	(1) BOSTON CHAIR WHITE	139

Código	Descripción del Bien Mueble	Valor en libros
1241-1-5111-01-00168	(1) BOSTON CHAIR WHITE	139
1241-1-5111-01-00169	(1) BOSTON CHAIR WHITE	139
1241-1-5111-01-00170	(1) BOSTON CHAIR WHITE	139
1241-1-5111-01-00171	(1) BOSTON CHAIR WHITE	139
1241-1-5111-01-00172	1 Silla Génova negra	399
1241-1-5111-01-00173	1 SILLA	399
1241-1-5111-01-00174	1 SILLA	399
1241-1-5111-01-00175	1 SILLA	399
1241-1-5111-01-00176	1 SILLA	399
1241-1-5111-01-00177	1 SILLA	399
1241-1-5111-01-00178	1 SILLA	399
1241-1-5111-01-00179	1 SILLA	399
1241-1-5111-01-00180	1 SILLA	399
1241-1-5111-01-00182	1 SILLA	399
1241-1-5111-01-00183	1 SILLA	399
1241-1-5111-01-00184	1 SILLA	399
1241-1-5111-01-00185	1 SILLA	399
1241-1-5111-01-00188	Escritorio Escolar	899
1241-1-5111-01-00191	Archivero Lateral de 5 niveles jumbo hon j625L Color Negro con chapa	8,004
1241-1-5111-01-00192	mesa 120 euro espacio diámetro 1.20m	2,137
1241-1-5111-01-00194	Escritorio Gris sin cajones	1,200
1241-1-5111-01-00195	Mueble tipo Librero color café parte baja 3 puertas parte superior con 5 espacios	6,500
1241-1-5111-01-00198	Escritorio color gris 2 cajones negro a los costados	2,272
1241-1-5111-01-00203	Sillon base trineo color obispo	1,362
1241-1-5111-01-00208	Escritorio 1.10*60*75	2,270
1241-1-5111-01-00209	Archivero 4 cajones	4,049
1241-1-5111-01-00210	Anaquele de 3 niveles	800
1241-1-5111-01-00212	Archivero 4 cajones	4,049
1241-1-5111-01-00216	Escritorio sin cajones	1,850
1241-1-5111-01-00218	Mueble Tipo Archivero horizontal de 3 puertas	1,500
1241-1-5111-01-00221	Escritorio 2 cajones color gris costados negros	2,272
1241-1-5111-01-00222	Mesa pegable gris/marca dife time	325
1241-1-5111-01-00223	Mesa de Metal color Café	1,200
1241-1-5111-01-00225	Anaquele (1) en el Instituto de Coordinación de Normatividad y Archivística	1,164
1241-1-5111-01-00226	Anaquele (1) en el Instituto de Coordinación de Normatividad y Archivística	1,164
1241-1-5111-01-00234	Anaquele 3 niveles color gris	1,000
1241-1-5111-01-00235	Charola para Rack	810
1241-1-5111-01-00236	Charola para Rack	810
1241-1-5111-01-00237	Charola para Rack	810
1241-1-5111-01-00239	Silla visita de piel negra 1 pieza	2,499
1241-1-5111-01-00246	Silla Sport Ergo Camel/bco	2,849
1241-1-5111-01-00249	Centro de trabajo basico para 3 personas	90,750
1241-1-5111-01-00250	Escritorio Evolution 7med. 1.80x1.50Mts.	10,540
1241-1-5111-01-00251	Modulo caballeriza 120 para 6 lugares mu	84,479
1241-1-5111-01-00252	MUEBLES DE OFICINA Y ESTANTERIA	12,488
1241-1-5151-03-00015	IMPRESORA	1,740
1241-1-5151-03-00018	IMPRESORA EPSON	6,499
1241-1-5151-03-00019	IMPRESORA COLOR EPSON L4160 21NOV2019	4,124

Código	Descripción del Bien Mueble	Valor en libros
1241-1-5151-04-00003	Computadora de escritorio HP dx 5150 procesador semprom 3000 memoria 512 dd 40gb cd rom monitor de 17" tft	8,656
1241-1-5151-04-00004	MONITOR HP L1706 NGR/PLT LCD 17"	5,849
1241-1-5151-04-00008	Computadora ACERAs5735z-423	9,399
1241-1-5151-04-00011	Base, Noteboock, Vostro, cto 3400	15,197
1241-1-5151-04-00016	MONITOR modelo KBPH0806	188
1241-1-5151-04-00019	Computadora de escritorio HP dx 5150 procesador semprom 3000 memoria 512 dd 40gb cd rom monitor de 17" tft	80
1241-1-5151-04-00020	Computadora de escritorio marca HP. mod. dx5150 procesador semprom 3000 memoria 512mb. dd 40gb.	8,754
1241-1-5151-04-00021	Kiosco interactivo de 17 pulgadas touch Screen, marca Neat media Modelo, Neat Slim,	38,616
1241-1-5151-04-00023	Computadoras Dell QBN14	11,499
1241-1-5151-04-00025	Computadora IMAC 21.5/2.7GHZ QUAD-CORE 1 885909585175	21,499
1241-1-5151-04-00026	Ram-2GB DD:500BG 1200 Despto Compaq	6,999
1241-1-5151-04-00028	LAPTOP TOSHIBA L8	11,699
1241-1-5151-04-00030	Laptop RAM: 4GB DD: 500GB AMD A6 HP	7,160
1241-1-5151-04-00031	Lapto HP 14-N209	12,987
1241-1-5151-04-00032	Laptop	5,399
1241-1-5151-04-00033	(1) Laptop	8,000
1241-1-5151-04-00034	(1) Laptop	8,000
1241-1-5151-04-00035	Laptop	10,500
1241-1-5151-04-00036	Laptop	10,500
1241-1-5151-04-00037	(1) Computadora Armada CUATRO computadoras armadas Procesador 15,	9,250
1241-1-5151-04-00039	(1) Computadora Armada CUATRO computadoras armadas Procesador 15,	9,250
1241-1-5151-04-00040	(1) Computadora Armada CUATRO computadoras armadas Procesador 15,	9,250
1241-1-5151-04-00041	Laptop	8,000
1241-1-5151-04-00042	HP EVO d220 p4 2,8ghz 256mb ram 40 dd monitor flat panel l1502 cd-r	14,835
1241-1-5151-04-00044	Computadora Escritorio Hp dx2300 pd e2140 1.6/512/160 dvd	7,705
1241-1-5151-04-00045	Computadora Escritorio HP DX2200 541+3.2/512/80GB/CDRW/XP-PRO	11,947
1241-1-5151-04-00046	Computadora Escritorio HP DX2200 541+3.2/512/80GB/CDRW/XP-PRO	11,947
1241-1-5151-04-00048	Computadora portátil ACER 5715	9,205
1241-1-5151-04-00049	HP Dx2400 Dual Core 2.0/1GB/160g/DVDRW- Monitor HP CNT841S1KT	10,144
1241-1-5151-04-00050	Computadora CompagPC CQ200 nc67aa - Monitor LCD 17 pulgadas ga028aa	7,686
1241-1-5151-04-00052	Computadora ACER Aspire L5100 sd4401a- Monitor Acer17pulgadas ETBV3RP	8,527
1241-1-5151-04-00053	Computadora ACERAs6935-644g	14,199
1241-1-5151-04-00054	Computadora GATEWAY NV5909E	10,499
1241-1-5151-04-00055	Computadora de escritorio Compac presario	6,684
1241-1-5151-04-00057	"Equipo de cómputo Monitor: Acer, Teclado: Genius, Mouse:Logitech, CPU: True Boss IX"	8,656
1241-1-5151-04-00059	"Equipo de cómputo Monitor: HP, Teclado:Genius Mouse:logitech,CPU: True Boss IX"	14,835
1241-1-5151-04-00060	"Equipo de cómputo Monitor:Acer, Teclado: CI-068 Mouse: IBM ,CPU: Acer"	8,527
1241-1-5151-04-00061	Laptop Lenovo G480 13/4G/500G	7,199
1241-1-5151-04-00071	teclado-HP	450
1241-1-5151-04-00072	teclado-HP	450
1241-1-5151-04-00084	(2) kit Mouse y Teclados USB	580
1241-1-5151-04-00096	LED 15.6 16:9 DSUB P166HQL ACER	1,305
1241-1-5151-04-00097	LED 15.6 16:9 DSUB P166HQL ACER	1,305
1241-1-5151-04-00098	TECLADO KB-110X USB NEGRO M90 LOGITECH	139
1241-1-5151-04-00099	TECLADO KB-110X USB NEGRO M90 LOGITECH	139
1241-1-5151-04-00100	TECLADO KB-110X USB NEGRO M90 LOGITECH	139
1241-1-5151-04-00101	MOUSE USB NEGRO M90 LOGITECH	88
1241-1-5151-04-00102	MOUSE USB NEGRO M90 LOGITECH	88

Código	Descripción del Bien Mueble	Valor en libros
1241-1-5151-04-00104	GAB PERFORMANCE ATX/MICRO 480 NG TRUEBAS	479
1241-1-5151-04-00105	GAB PERFORMANCE ATX/MICRO 480 NG TRUEBAS	479
1241-1-5151-04-00107	Mouse Alámbrico M100 negro	188
1241-1-5151-04-00108	Lap top Dell I3552 PEN450BW	8,799
1241-1-5151-05-00001	IOMEGA STORCENTER PX6-300D 3.5 18TB NEGRO	39,223
1241-1-5151-05-00002	Ups Tripp Lite CAPACIDAD 5KVA	126,270
1241-1-5151-05-00003	Swich 3com 4500G 24 Port	30,613
1241-1-5151-05-00004	Swich 3com 4500G 24 Port	32,746
1241-1-5151-05-00006	Servidor Hp	69,463
1241-1-5151-05-00007	Servidor Hp	69,463
1241-1-5151-05-00008	Servidor Hp	52,068
1241-1-5151-05-00009	Swich 4500G	44,145
1241-1-5151-05-00010	EQPO Y APTOS INFORM PARA USO DE RED	55,258
1241-1-5151-06-00003	router	1,740
1241-1-5151-07-00003	Ofo7321185	2,191
1241-1-5151-07-00004	AASTRA 6731i- IP-SIP APARIENCIA ASTA 6 LINEAS	2,931
1241-1-5151-07-00005	Informática	2,191
1241-1-5151-07-00006	TELEFONO AASTRA 6731i- IP-SIP APARIENCIA ASTA 9 LINEAS	2,931
1241-1-5151-07-00009	Teléfono 6731 2 líneas dedicadas con LED'S 8 teclas programables e puertos ethernet	1,779
1241-1-5151-07-00014	TEL AASTRA 53i	2,191
1241-1-5151-07-00015	TEL AASTRA 53i	2,191
1241-1-5151-07-00017	TEL AASTRA 9133i	2,002
1241-1-5151-07-00018	TEL AASTRA 9133i	2,002
1241-1-5151-07-00019	TEL AASTRA 9133i	2,002
1241-1-5151-07-00020	TEL AASTRA 9133i	2,002
1241-1-5151-07-00021	TEL AASTRA 9133i	2,002
1241-1-5151-07-00024	TEL AASTRA 9133i	2,002
1241-1-5151-07-00025	TEL AASTRA 9133i	2,002
1241-1-3-564-01-00011	Unidad acondicionadora de aire, marca trane tipo mini split con capacidad nominal de 2.5 T.R. (30,000 BTU/HR),	17,940
1241-1-3-564-01-00012	Termohigrometro Digital P47	702
1241-1-3-564-01-00013	DESHUMIFICADOR DD45	3,699
1241-3-5151-04-00001	Equipo de cómputo y tecnología de la información	12,998
1241-3-5151-04-00100	EQUIPO DE COMPUTO SALDO INICIAL 2019	19,883
1241-3-591-01-00025	Servidores INFOMEX IIBM X3500 M3 2XXEON 6C E5645 1333MHZ/12MB 2X2500 GB	62,147
1241-3-591-01-00083	Proilant ml 350 64,1gb ram, 2 hd 146 mb	51,127
1241-9-5191-01-00001	Extintor Polvo Quimico	534
1241-9-5191-01-00002	Extintor Polvo Quimico	534
1241-9-5191-01-00003	Extintor Polvo Quimico	534
1241-9-5191-01-00004	EXTINTOR PORTÁTIL A BASE DE POLVO QUÍMICO SECO TIPO ABC CON 9.0 KG.	601
1241-9-5191-01-00005	Extintor Bioxido de Carbono	2,530
1241-9-5191-02-00004	LASER Presentador	749
1241-9-5191-02-00008	Reproductor de disco compacto Nakazaki	472
1241-9-5191-03-00003	Ventilador torre 38	599
1241-9-5191-03-00008	HS Frigobar 1.6 Silv.	2,090
1241-9-5191-03-00012	Ventilador Pedestal	699
1241-9-5191-03-00013	Ventilador Pedestal	699
1241-9-5191-03-00014	Ventilador Pedestal	699
1241-9-5191-03-00015	Ventilador de Torre negro BIONARE	517

Código	Descripción del Bien Mueble	Valor en libros
1241-9-5191-03-00016	Ventilador Pedestal	699
1241-9-5191-04-00001	HIELERA	1,498
1241-9-5191-04-00004	Frigobar 2 P 3	1,899
1241-9-5191-04-00005	Frigobar 2 P 3	1,899
1241-9-5191-04-00012	Bocinas Logitech x-230 2.1	799
1241-9-5191-04-00015	MEGÁFONO DE MANO C/MICR. MG-100	380
1241-9-5191-04-00019	HORNO DE MICROONDAS GE MOD.JES11W	1,700
1242-3-5231-01-00003	Pantalla tripie para cañon proyector	1,399
1242-3-5231-01-00004	PANTALLA	16,367
1242-3-5231-01-00005	PANTALLA	15,999
1242-4-5231-01-00007	Camara Canon	8,999
1242-4-5231-01-00008	Video proyector X27 Epson	10,449
1242-4-5231-01-00009	Video proyector s27 Epson	7,834
1251-5911-591-01-00010	Software	11,483
1252-1-5921-593-02-00001	Derecho por Utilizar el Logotipo del Instituto Morelense de Información Publica y Estadistica, Creado por Imaginación Impresión.	51,980
1241-3-5151-04-00117	COMP. SERIE YJ00MDCF DESKTOP LENOVO AIO 330-20AST 01AGO2019	7,599
1241-3-5151-04-00118	COMP. SERIE Y00MWTZ DESKTOP LENOVO AIO 330-20AST 01AGO2019	7,599
1241-3-5151-04-00119	COMP. SERIE YJ00MDRF DESKTOP LENOVO AIO 330-20AST 01AGO2019	7,599
1241-3-5151-04-00120	COMP. SERIE Y00PQTG DESKTOP LENOVO AIO 330-20AST 01AGO2019	7,599
1241-1-5111-01-00277	CARRO MINI P/COMPU 1 23082019	1,199
1241-1-5111-01-00278	CARRO MINI P/COMPU 2 23082019	1,199
1241-1-5111-01-00279	MESA COMFORT 23082019	2,499
1241-1-5111-01-00280	SILLA GERENTE STEEL 23082019	2,199
1241-1-5111-01-00281	ESCRITORIO EJECUTIVO TENDENCE 23082019	1,449
1241-1-5111-01-00282	SILLA PLEGABLE BEIGE #1	429
1241-1-5111-01-00283	SILLA PLEGABLE BEIGE #2	429
1241-1-5111-01-00284	SILLA PLEGABLE BEIGE #3	429
1241-1-5111-01-00285	SILLA PLEGABLE BEIGE #4	429
1241-1-5111-01-00286	SILLA PLEGABLE BEIGE #5	429
1241-1-5111-01-00287	SILLA PLEGABLE BEIGE #6	429
1241-1-5111-01-00288	SILLA PLEGABLE BEIGE #7	429
1241-1-5111-01-00289	SILLA PLEGABLE BEIGE #8	429
1241-1-5111-01-00290	SILLA PLEGABLE BEIGE #9	429
1241-1-5111-01-00291	SILLA PLEGABLE BEIGE #10	429
1241-3-5151-04-00121	COMP. ENSAMBLADA CPU, MONITOR, TECLADO Y MOUSE 26NOV2019	12,340
1241-3-5151-04-00122	COMP. ENS. CPU, MONITOR ZZNZH4ZM503170, TEC. Y MOUSE 26NOV2019	12,340
1241-3-5151-04-00123	COMP. ENS. CPU, MONITOR ZZNZH4ZM503172, TEC. Y MOUSE 26NOV2019	12,340
1241-3-5151-04-00124	COMP. ENSAMBLADA CPU, MONITOR, TECLADO Y MOUSE 26NOV2019	12,340
1241-3-5151-04-00125	COMP. ENSAMBLADA CPU, MONITOR, TECLADO Y MOUSE 26NOV2019	12,340
1244-1-5411-01-00005	Automóvil, Vento, transmisión manual 5 vel. Modelo 2019	210,065
1241-3-5151-03-00001	LAPTOP LENOVO 330-15AST A9 8G 21ENE2020	8,999
1241-1-5111-01-00292	40 SILLAS PLEGABLE, VINIL NEGRO, BASE CROMADA (14FEB2020)	10,672
1241-3-5151-04-00126	COMP. ENSAMBLADA CPU, MON, TEC Y MOU 06MZO2020	10,000
1241-3-5151-04-00127	COMP. ENSAMBLADA CPU, MON, TEC Y MOU 06MZO2020	10,000
1241-3-5151-04-00128	COMP. ENSAMBLADA CPU, MON, TEC Y MOU 06MZO2020	10,000
1241-3-5151-04-00129	COMP. ENSAMBLADA CPU, MON, TEC Y MOU 06MZO2020	10,000
1241-3-5151-04-00130	COMP. ENSAMBLADA CPU, MON, TEC Y MOU 06MZO2020	10,000

Código	Descripción del Bien Mueble	Valor en libros
1242-3-5231-01-00012	Camara Web HD Logitech 06mzo2020	1,550
1241-3-5151-03-00002	HP LAPTOP 05JUN2020	13,800
1241-3-5151-03-00003	LAPTOP LENOVO 330-15AST A9 8G 1T 24JUN2020	10,819
1251-5911-01-00010	SOFTWARE IMIPE-UTEZ 30JUN2020	1,500,000
1241-9-5191-04-00020	BAFLE 15" Y SITEMA DE MICROFONOS	4,679
1251-5911-01-00011	REGESTUM	220,400
1241-1-5111-01-00293	15 ANAQUELES P/ARCHIVO	21,228
1241-3-5151-04-00131	COMP. ENSAMBLADA CPU,MON TEC Y MOU 31DIC2020	13,119
1241-3-5151-04-00132	COMP. ENSAMBLADA I3 CPU, MON, TEC, MOU 29/04/2021	12,071
1241-3-5151-04-00133	COMP. ENSAMBLADA I3 CPU, MON, TEC, MOU 29/04/2021	12,071
1241-3-5151-04-00134	COMP. ENSAMBLADA I3 CPU, MON, TEC, MOU 29/04/2021	12,071
1241-3-5151-04-00135	COMP. ENSAMBLADA I3 CPU, MON, TEC, MOU 29/04/2021	12,071
1241-3-5151-04-00136	COMP. ENSAMBLADA I3 CPU, MON, TEC, MOU 29/04/2021	12,071
1241-3-5151-04-00137	COMP. ENSAMBLADA I3 CPU, MON, TEC, MOU 29/04/2021	12,071
1241-3-5151-04-00138	COMP. ENSAMBLADA I3 CPU, MON, TEC, MOU 29/04/2021	12,071
1241-3-5151-04-00139	COMP. ENSAMBLADA I5 CPU, MON, TEC, MOU 29/04/2021	16,670
1241-3-5151-04-00140	COMP. ENSAMBLADA I5 CPU, MON, TEC, MOU 29/04/2021	16,670
1242-1-5211-01-00001	BAFLE 12 DSP1235	12,050
1241-1-5111-01-00297	ESCRITORIO SECRETARIAL	6,187
1241-1-5111-01-00298	ESCRITORIO SECRETARIAL	6,187
1241-1-5111-01-00299	ESCRITORIO SECRETARIAL	6,187

